

2012년도

6월중 주요업무추진계획

목 차

I. 이 달의 주요행사계획	1
II. 부서별 주요업무 추진계획	
○ 시민소통담당관	3
○ 홍보담당관	5
○ 감사담당관	10
○ 보건정책담당관	13
○ 국제화전략본부	15
○ 자치행정국	26
○ 경제산업국	73
○ 복지환경국	104
○ 건설도시국	131
○ 보건소	158
○ 포항시농업기술센터	192
○ 포항시건설환경사업소	201
○ 포항시상수도사업소	208
○ 기타사업소	220

이 달의 주요 행사 계획

행 사 명	일 시	장 소	내 용	담당부서
포항항 개항50주년 및 시민의 날 기념식	6. 9(토) 17:50	형 산 강 둔 치	인 원 : 50,000명 내 용 : 기념식, 시민상 등 시상, 시민가요제·골든벨 등	자 치 행 정 과
제12회 통일기원 포항해변마라톤 대회	6. 10(일) 09:00	중 윤 합 운 동 장	인 원 : 10,480명 종 목 : 하프, 10km, 5km (일반, 학생, 장애인)	체 육 지 원 과
제57회 현충일 추념식	6. 6(수) 09:50	수 도 산 충혼탑 광장	인 원 : 3,000명 내 용 : 헌화 및 분향, 위령비 참배, 조총발사, 추념식 등	저 출 산 고령화대책과
6·25전쟁 제62주년 행사	6. 25(월) 10:00	문 화 예 술 회 관	인 원 : 2,500명 내 용 : 표창수여, 회고사, 군인 및 군장비 시가지 퍼레이드	저 출 산 고령화대책과
철의 날 기념 칠강근로자 노사한마음 체육대회	6. 17(일) 10:00	중 윤 합 운 동 장	인 원 : 1,200명 내 용 : 노사정 다짐대회, 체육대회, 장기자랑 등	경 제 노 동 과
제17회 환경의 날 기념행사	6. 5(화) 13:30	송도솔밭	인 원 : 1,000명 내 용 : 환경노래공연, 기념식, 자연정화활동, 전시회 등	환 경 위 생 과
제16회 포항시장기 직장대항 축구대회	6. 2(토), 3(일), 6(수)	포 항 중 합 운 동 장	인 원 : 1,000명 주 최 : 포항시 생활체육회 주 관 : 포항시 축구연합회	체 육 지 원 과
6월 확대간부회의	6. 5(화) 08:30	시 청 대 회의실	인 원 : 100명(5급이상 간부공무원) 내 용 : 당면 주요업무 보고 및 시장훈시 등	자 치 행 정 과
6월 정례석회 및 공무원마인드 교육	6. 5(화) 16:30	문 화 예 술 회 관	인 원 : 900명 내 용 : 시정유공자 포상 및 시장훈시, 공무원마인드교육 등	자 치 행 정 과

부서별 주요업무 추진계획

시민소통담당관

□ 포항 제철고등학교 특강

- 일 시 : 2012. 6. 22(금) 16:00 ~
- 장 소 : 제철고등학교 체육관
- 대 상 : 제철고등학교 학생 (900명)
- 강의내용
 - 나의 소중함 일깨우기
 - 포항시 감사나눔운동 소개

□ 열린시장실 체험

- 일 시 : 2012. 06. 23(토) 10:00
- 접수기간 : 2012. 06. 04(월) ~ 06. 15(금)
- 대 상 : 초등학생 4~6학년
- 인 원 : 40명 (학부모 포함)
- 행사내용
 - 미래 시장 돼 보기, 모의결재해보기
 - 시장님과 단체사진촬영
 - 포항에 대해 배워보기 (OX 퀴즈)
 - 폴라로이드 사진촬영, 연오랑세오녀 영상물 관람 등

□ QSS 혁신활동 추진

- 대 상 : 전 부서
- 추진내용
 - 일제정리 활동 및 Clean Office Day 지속적 추진
 - 포스코 자매부서 연계를 통한 QSS 활동 추진
 - 활동부서 VM(보이는 관리) 추진
 - Clean Office Guidance를 통해 습관화 추진

□ 읍면동 QSS 우수사례 벤치마킹

- 일 시 : 2012. 6. 5 ~ 8(기간 중 3회 예정)
- 견학장소 : 포항시청, 포스코, 남구보건소, 오천읍
- 참석대상 : 중점활동 부서를 제외한 23개 읍면동
- 주요견학 내용
 - 사무실, 문서고, 물품창고 등 개선
 - 직원소통 및 휴게 공간 조성 현황 - VM, VP 등

[직소 민원 처리 실적]

2012. 5. 1~ 5. 25(건)

구분	계	완결	진행	불가	기타	비고
처리	7	7		-	-	

홍보 담당 관

□ 「여름휴가는 포항에서」 홍보동영상 방영

- 홍보기간 : 2012. 6. 1 ~ 8. 30
- 홍보내용
 - 해수욕장(조기개장), 해변축제, 불빛축제,
 - 산, 계곡, 휴양림 등 여름 가족단위 휴양지
 - 먹거리(특산물), 즐길거리(해양스포츠)
- 홍보매체
 - 서울광장 옥외전광판, 대구엑스코 메인로비
 - 버스정류장 BIS 모니터, 오거리 전광판, 포스코 소통보드
 중앙상가 실개천거리 대형TV, 본청 타임캡슐
 - 공공기관 및 읍면동 IPTV, 인터넷방송국, SNS 등

□ 2/4분기 외국어신문(영어신문) 제작

- 제작기간 : 2012. 4. 1 ~ 6. 30
- 제작부수 : 5,000부
- 주요내용 : APCS, 포항국제불빛축제, 영일만항, 동빈운하건설
 해수욕장, 체험관광, ART & MUSEUM
- 배 부 처 : 주한해외공관, 해외국내공관, 해외자매도시, 공항 등

□ 열린포항(7월호) 제작

- 제작기간 : 2012. 6. 1 ~ 6. 25
- 제작부수 : 90,000부
- 주요내용 : 포항국제불빛축제, 민선5기 2주년 성과, 감사나눔운동
 먹거리(물회), 가고싶은 길(구룡포 장길리 복합남시 공원) 등
- 배 부 처 : 읍면동 세대별 배부, 유관 기관, 출향 인사 등

□ 제9회 포항국제불빛축제 홍보 계획

- 홍보기간 : 2012. 7. 1 ~ 7. 31
 - ※ 준비기간 : 2012. 6. 1 ~ 6. 20
- 홍보지역 : 수도권, 광역권(부산, 울산, 대전), 대구·경북 등
- 매 체
 - 옥 외 광 고 : 서울시청 앞 광장 전광판, 부산여객선터미널 옥외 광고, 신경주역사 와이드칼라, 대구 반월당 사거리 전광판 및 전자현수막, 대구 엑스코
 - 언 론 홍보 : TV·라디오 스폷 광고, 여행잡지 등
 - 온라인 홍보 : 인터넷언론 온라인 바이럴
 - 영화관 홍보 : 전국 CGV 상영관
 - 해 외 홍보 : 영자신문 발행
 - 자 체 홍보 : SNS, 인터넷방송 생중계, 열린포항, 전광판, 시금고 ATM기
- 내 용 : 불빛축제와 연계한 ‘여름 휴가는 포항에서’ 홍보

지방행정 전문 교양지

□ 『지방행정』 포항시정 홍보

- 기 간 : 지방행정 6월호 게재
- 내 용
 - 포항시 기본 현황
 - 전기자동차 선도도시 선정 원동력
 - 수중건설로봇개발 소개, 성과 및 효과
 - 첨단과학 및 친환경 그린 도시 추진사업
 - 감사나눔운동, 모범사례 등
- 게재코너 : 지방 꽃 피다 “경상북도 포항시”
- 분 량 : 4페이지

□ 포항시정 홍보

- 기 간 : 2012. 6. 1 ~ 6. 30
- 매 체 : 중앙상가 실개천 홍보 모니터(30")
- 홍보내용
 - 여름휴가는 포항에서(영상), 자전거타기운동(영상),
 민원콜센터(이미지), 감사나눔운동(영상)

일본 관광객 유치를 위한

□ 부산국제여객선터미널 활용 홍보

- 일 시 : 2012. 5. 1 ~ 7. 31(3개월)
- 내 용 : 해양관광도시 + 포항국제불빛축제
- 매 체 : 대합실 옥외광고물
 - 규 격 : 6면(2m×1.6m/1면)



□ 수도권 포항 도시브랜드 강화

- 기 간 : 2012년 5월 ~ 8월(4개월)
- 매 체 : 서울시청 광장 전광판
 - 설치위치 : 서울 중구 태평로 2가 세계빌딩
 - 규 격 : 12m×7m
 - 표출횟수 : 200회/1일
- 내 용
 - 여름휴양지 포항, 포항국제불빛축제, 포항특산물

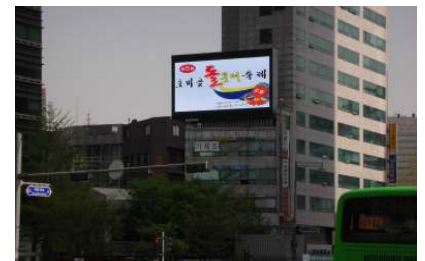

□ 신경주역사 KTX 이용객 타깃 홍보

- 기 간 : 2012. 5. 1 ~ 7. 31(3개월)
- 매 체 : 신경주역사내 와이드칼라
 - 규 격 : 5m × 2.5m
 - 이 용 객 : 20만명/월
- 내 용 : 포항국제불빛축제



□ 대구지역 포항 도시마케팅 강화

- 기 간 : 연중
- 대 상 : 대구엑스코 내방객(500만명 방문/연)
- 매 체 : 대구 EXCO 메인로비 이미지 및 동영상
- 내 용
 - 주요시정, 여름휴양지 포항, 물회, 영일만항, 영일만대로, 녹색 도시 포항

□ 인터넷방송 공동프로그램 제작

- 제작프로그램
 - 포항으로 오이소 2편 : 포항의 1박 2일 관광지 소개
 - 편편톡톡 2편 : 시민들의 자유발언 코너
 - 씽씽노래방 2편 : 노래로 화합하는 즐거운 시민
 - 해피 쿡 2편 : 포항의 대표 음식 등 소개
- 제작편수 : 8편
- 제작기간 : 2012. 6월중
- 공동제작사 : PCB포항방송, HCN경북방송

□ 특집 다큐멘터리 『죽도시장 편』 제작 및 방영

- 소요금액 : 10,000천원
- 제작기간 : 2012. 3월 ~ 6월
- 제작내용 : 죽도시장의 풍경, 연혁, 유례 등을 다큐 형식으로 소개
- 활용매체 : 케이블방송 전국 홍보

□ 인터넷방송 프로그램 제작 및 방영

- 프로그램 명
 - 특별기획 『감사나눔의 효과』
 - 동네방네 : 장기면 편
 - 세계속의 포항 : 북부, 월포해수욕장 편
 - 내가영어왕! : 남부초등학교 편
- 제작기간 : 2012. 6월중
- 방송매체 : 인터넷방송홈페이지, 케이블TV, IPTV 등

□ 인터넷방송 생중계

- 중계내용 : 포항시의회 188회 정례회
- 중계일자 : 미정
- 중계매체 : 전자결재 내 생중계코너, 시청 내 5번 케이블

감사담당관

□ 이동신문고 운영

- 일 시 : 2012. 6. 19(화) 10:00 ~ 17:00
- 장 소 : 시청 대회의실
- 참여대상 : 시민 누구나
- 운영주최 : 국민권익위원회 (운영자 : 10개부문 상담전문가)
- 지원사항
 - 상담장 운영 및 편의제공
 - 이용시민 사전 신청접수

□ 청렴실천결의대회 및 특별교육 참가

- 일 시 : 2012. 6. 7(목) 16:00 ~ 18:00
- 장 소 : 도청강당
- 주 최 : 경북도 감사담당관실
- 참가대상 : 4명 (부시장, 감사담당관, 자치행정과장, 재정관리과장)

□ 자율적 내부통제 자체평가 실시

- 대 상 : 시범자치단체(광역 2, 기초 22)
- 평가지표 : 9개분야 17개 지표(제도형성분야, 통제활동분야 등)
- 주 관 : 행정안전부
- 추진일정
 - 자체평가 결과 제출('12. 5. 31)
 - 자체평가 결과 실태분석 위원회 구성('12. 6. 1)
 - 자체평가 결과 실태분석('12. 6. 4~6. 11)
 - 실태분석 결과 제도개선 보완 등 확산방안 마련('12. 6월 중)

□ 건설공사 품질관리 현장점검

- 기 간 : 2012. 6. 1 ~ 6. 30
- 대 상 : 도로개설 등 대규모사업장 6개소
- 감 사 반 : 기술감사담당 외 3명
- 점검내용
 - 품질관리 및 시험계획의 수립 여부 및 적절성
 - 품질관리(검사, 시험 등) 업무수행자의 적격인력 배치 여부
 - 품질관리에 필요한 시설, 장비, 인력 등의 적정 확보 여부
 - 품질시험 및 검사의 실시 및 성과 기록유지 여부
 - 기타 건설공사의 품질확보에 관한 사항

□ 시설관리공단 종합감사

- 기 간 : 2012. 6. 4 ~ 6. 8 (5일간)
- 대상업무 : 시설관리공단 업무전반
- 감사범위 : 2011년 ~ 감사일 현재까지
- 감 사 반 : 감사담당 외 4명

□ 농산물도매시장 종합감사

- 기 간 : 2012. 6. 14 ~ 6. 20 (5일간)
- 대상업무 : 농산물도매시장 업무전반
- 감사범위 : 2010. 5월 ~ 감사일 현재까지
- 감 사 반 : 감사담당 외 4명

□ 일상감사 실시

- 기 간 : 2012. 6. 1. ~ 6. 30
- 대 상
 - 주요정책의 집행업무
 - 주요사업의 현지점검
 - 계약업무
 - 일상감사 : 50건 9억원(물품 및 용역 50건 9억원)
 - 계약방법 : 계약방법 및 계약률의 적정여부 등
 - 계약업무 일상감사 이행여부 점검
 - 예산관리 업무
 - 일상감사 절감액에 사용여부 조치
 - 보조금 지원업무
 - 민간자본보조(10건 20억원 정도) : 재정심사 실시
 - 민간보조사업 제도개선 등
- 감사결과 : 감사의견에 따라 부서별 조치

보건정책담당관

□ 포항시 건강안심 시민모니터단 워크숍

- 일 자 : 2012. 6. 21(금)
- 장 소 : 시청 대회의실
- 대 상 : 모니터요원 50명
- 내 용
 - 심폐소생술 강연 및 실습
 - 건강한 삶, 즐거운 운동 특강
 - 모니터 활동 건의사항 의견수렴

□ 간접흡연 피해방지를 위한 설문조사

- 대 상 : 포항시민
- 인 원 : 1,500명
- 기 간 : 2012. 6. 11 ~ 6. 30
- 방 법 : 건강안심 시민모니터 요원 활용
- 내 용
 - 국민건강증진법상 금연구역 외 장소 확대지정
 - 금연구역 내 흡연행위에 대한 과태료에 대한 의견

□ 건강도시 포항 홍보영상물(DVD) 제작

- 기 간 : 2012. 6월중
- 시 간 : 5 ~ 6분
- 내 용 : 건강도시 포항의 비전

□ 건강정보 코너 「건강IN」 개설

- 기 간 : 2012. 6월 ~
- 위 치 : 시 홈페이지
- 내 용 : 건강강좌/견고싶은길/건강뉴스

□ 응급상황 대비 심폐소생술 교육

- 일 시 : 2012. 6. 14(목), 21(목) 14:00~15:00
- 대 상 : 본청직원 160여명
- 장 소 : 본청 대회의실
- 협 조 : 포항남부소방서(전문가 4~5명 파견)
- 내 용 : 동영상 교육 및 인체모형 활용 실습 교육

□ 「건강올림계단」 조성

- 기 간 : 2012. 6월중
- 대 상 : 계단길 1
- 내 용 : 테마별 세부내용 확정 및 조성

국제 협력 팀

□ 아·태도시서미트 컨벤션 아카데미 운영

- 기 간 : 2012. 6. 28(목) ~ 7. 19(목)/ 기간중 총 4회 12시간
- 장 소 : 시청 소회의실 및 행사현장
- 대 상 : 통역자원봉사자 및 공무원 등 50여명
- 목 적 : 국제교류 및 협력사업 내실화 위한 전문인력 양성
- 일정/주제
 - 6월 28일(목) - Global Pohang : 국제행사 의의, APCS 개요
 - 7월 5일(목) - Smart Pohang : 기본소양, 글로벌에티켓 등
 - 7월 12일(목) - Kind Pohang : APCS 업무분장 및 대처방법
 - 7월 19일(목) - Final Rehearsal : 업무별 현장 리허설

□ 포항시와 해외도시 간 우호교류협약 체결을 위한 협의

- 대상도시 : 미국 캘리포니아주 글렌데일시(Glendale)
- 협약목적 : 선진국과의 교류를 통한 도시경쟁력 강화
- 주요내용 - 우호도시 협약서(안) 확정
 - 주요 협약사업에 대한 향후 효율적 추진방안 모색
 - 업무협약 체결식 참석 방문단 협의 등
- 참고사항 : 제9회 포항국제불빛축제 개막식 개최시 협약체결 예정

□ 2012 외국인주민 현황조사 실시

- 목 적 : 국내 거주 외국인주민 정책수립 기초자료 활용
- 기 간 : 2012. 5. 17(목) ~ 6. 20(금)
- 내용 및 방법
 - 외국인주민 현황
 - 결혼이민자, 한국국적취득자, 외국인주민 자녀
 - 시군구, 읍면동에서 관련 시스템에 의한 조사
 - ※ 외국인정보공동이용·주민등록·가족관계등록정보시스템
 - ※ 필요시 외국인주민 가구방문 등 현지조사 병행
 - 외국인주민 지원기관·단체 현황
 - 인터넷 사이트 등을 활용, 관련 단체 조사
- 추진체계
 - 기초정보입력(읍면동) → 자료검증(시군구, 시도) → 결과분석·발표(행안부)
- 추진일정
 - 조사내용 시스템 입력 및 1차 검증·조정 : 5. 17 ~ 6. 20
 - 외국인주민 지원기관·단체 현황조사 결과제출: 6. 20
 - 전국 단위 중복자 보정 처리 : 6. 21 ~ 23
 - 자치단체별 조사내용 최종 검증·조정 : 6. 24 ~ 30
 - 현황조사시스템을 통한 전체 자료 집계·확인 : 7. 1 ~ 10
 - 자료분석 및 조사결과 발표 : 7월말

- 한중수교 20주년 기념 -

세계 중국인 체육대회 개최 업무협약

- 일 시 : 2012. 6. 11
- 대 상 : 세계화인운동회 서울지부
- 출 장 : 중국담당 외 1
- 내 용
 - 체육대회개최규모 및 주요인사 초청규모 등 협의
 - 이용가능 숙박시설 및 대학교 기숙사 현황 설명
 - 전체 진행일정 조율
 - 요구사항 및 지원사항 등 협의

□ 제9회 불빛축제 해외자매우호도시 방문단 영접 준비

- 영접기간 : 2012. 7.26(목) ~ 7.29(일) / 3박4일
- 영접인원 : 200명정도
- 영접대상
 - 중국 장자강시 외 8개 도시 관계자
 - 문화공연단, 홈스테이 학생단, YFU 학생단
 - 부산일본총영사관
- 주요내용
 - 불빛축제 방문단 최종명단 확정
 - 방문도시별 특성을 살린 거리퍼레이드 참가방안 검토
 - 안내차량 지원을 위한 관계부서와의 업무협의
 - 방문단 안내를 위한 담당공무원·통역자원봉사자 소요현황 파악 및 지정, 통역자원봉사자협회 협조 요청
 - 방문학생단 홈스테이 추진을 위한 관내 학교와의 업무협의
 - 해외자매도시 홍보부스 운영방안 검토
 - 방문도시별 견학 일정 및 장소 확정
 - 시립교향악단 공연을 위한 관계부서와의 업무협의
 - 공식환영만찬 참석내빈 확정 및 기타 오·만찬장 지정

□ 원산지표시 검사 담당공무원 실무교육

- 일 자 : 2012. 6. 28(목) ~ 6. 29(금) (2일 합숙)
- 장 소 : 지식경제공무원교육원(충남 천안)
- 대 상 : 전국 지자체 원산지 담당공무원
- 주 최 : 지식경제부
- 내 용
 - 원산지제도 개요
 - 원산지 표시위반 관련 법령
 - 원산지 표시 단속요령

□ 「해외시장개척단 파견 지원사업」 수요조사

- 조사기간 : 2012. 5. 22(화) ~ 6. 8(금) (3주간)
- 조사대상 : 관내 중소기업 350여개사
- 조사목적 : 사업 참가의향 기업체 파악 및 의견수렴
- 조사방법 : 안내공문 전자우편 발송 및 전화 설문 등
- 조사기관 : 국제협력팀 통상진흥담당 및 (재)포항테크노파크

사업개요(안)

- 사업명 : 2012 해외시장개척단 파견 지원사업
- 파견일자 : 2012. 9월 혹은 10월 중
- 파견지역 : 카자흐스탄, 우즈베키스탄, 키르기스스탄
- 대상기업 : 관내 수출유망기업 10여개사
- 대상품목 : 종합품목(철강, 금속, 기계, 부품·소재, 음식료 등)
- 사업내용 : 현지 유망바이어 발굴, 마케팅 실시, 시장조사 등

지식 산업 팀

□ 외국인학교 건립 기본 및 실시설계 추진

- 기본 및 실시설계 기간 : '12. 6 ~10월
- 설계업체명 : (주)유선엔지니어링 건축사사무소
- 현 황
 - 외국인학교 설립 타당성 조사 연구용역 완료('08. 10월)
 - 포스코교육재단 외국인학교 설립계획승인('10. 6월)
 - 설계공모 당선작 확정('12. 5. 25)
- 향후계획
 - '12. 11~2013. 3월 건축허가 및 업체 신청
 - '13. 4~'14. 5월 부지조성 및 건립공사
 - '14. 8월 개교

□ 한국은행 창립 60주년 기념 포항테크노파크-한국은행 세미나 개최

- 일시 : 2012. 6. 19(화) 14:00
- 장소 : 포항시청 대회의실(100명)
- 주관 : 포항테크노파크, 한국은행
- 주요내용 : 포항의 산업구조 및 연관 분석

신재생에너지팀

□ 도시가스 공급사업 보조금 지급사업 시행

- 대 상 : 포항시 소재 단독주택중 도시가스 공급희망자
- 사업기간 : 2012. 4~ 2012. 12
- 사업비 : 100백만원
- 지원대상
 - 공급관100m당10세대이상 46세대미만 도시가스 공급희망세대
 - 세대별 시설부담금의 50%지원, 최대 150만원 한도 내
- 추진방법 : 영남에너지서비스(주)에 사업비 사전 교부 후 정산

□ 지열발전소(연구시설) 건설 추진

- 위 치 : 포항시 북구 흥해읍 남송리 일원
- 사업기간 : 2011 ~ 2015
- 사업량 : 용량 1.5MW, 대지면적 13,506㎡, 건축연면적 457㎡
- 사업비 : 474억원 (국비 200, 민간부담 274)
- 시행사 : (주)넥스지오
- 컨소시엄 구성 : 한국지질자원연구원 한국건설기술연구원 POSCO, 서울대학교
- 추진실적
 - 2011. 3 : 지열발전소 건설 사업자 선정(지경부) (주)넥스지오
 - 2011. 4 : (주)넥스지오 ↔ 포항시 업무협약 MOU체결
 - 2011. 9 : 대상지 선정[남송리 329(답), 산77-49(임)]
 - 2011. 10 : 도시계획위원회 심의 및 개발행위 허가
 - 2011. 11 : 수목벌채 및 방재처리
 - 2011. 12 : 모니터링 계측장비 설치 8개소
 - 2012. 2 : 지열연구시설건립 도시계획 변경심의
 (면적변경 7,228㎡ → 13,674㎡, 증6,446㎡)
- 6월중 추진계획
 - 시축장비 도입
 - 분묘이장 추진 10기
 - 모니터링 계측실시

□ 복지회관 신재생에너지 시설 설치

- 위 치 : 흥해읍 용한리 복지회관, 기북면민 복지회관
- 사업기간 : 2012. 5 ~ 2012. 7
- 사업량 : 328m²
 - 태양열 급탕시설 용한리 복지회관 182m²
 - 태양열 급탕시설 기북면민 복지회관 146m²
- 사업비 : 350백만원(도비 140, 시비 210)
- 공사업체 : (주)해상공영(대표자 윤광수)
- 사업내용
 - 태양열 집열기 및 구조물 설치
 - 장비설치 설치
 - 기계실 및 배관공사
 - 자동제어 공사
- 추진실적
 - 2012. 3 : 실시설계 완료
- 6월중 추진계획
 - 태양열 집열기 및 구축물 설치
 - 장비 및 장비설치

□ 6월 안전점검의 날 행사 참여

- 일 시 : 2012. 6. 5(화) 10:00~ 11:30
- 장 소 : 포항시외버스터미널 앞
- 참석자 : 가스업무담당자외 2명
- 주 최 : 한국가스안전공사 경북동부지사
- 행사내용
 - 가스사고 예방 홍보 캠페인 실시
 - 대중·공공시설에 대한 가스안전점검 실시

해 양 항 만 팀

□ 대구지역 수·출입기업 초청 간담회

- 일 자 : 2012. 6월 중
- 장 소 : 대구 인터불고호텔
- 참 석 자 : 40명 정도
 - 주요참석자 : 국제화전략본부장, PICT 대표, 대구 수출·입기업 임직원 등
- 내 용
 - 포항영일만항 항로개설 현황 및 계획 발표
 - 인센티브 지급 홍보
 - 항만이용에 따른 건의 및 애로사항 청취

□ 영일만항 스팟 광고

- 기 간 : 2012. 6. 1 ~ 6. 30 (1개월)
- 장 소 : 광화문(정부중앙청사), 포항오거리, 대구 엑스코
- 표출횟수 : 25~28회/일 , 회당 20초 이내
- 홍보내용
 - 영일만항 물동량 유치를 위한 항로 개설현황 집중홍보
 - 획기적 물류비 절감효과 등

□ 국제연안여객부두/해경부두 축조공사 예타사업 업무 협의

- 사업 개요
 - 사 업 명 : 국제·연안여객부두 및 해경부두 축조공사
 - 위 치 : 북구 흥해읍 영일만항내
 - 사 업 량 : 국제여객부두 310m, 연안여객부두 240m, 해경부두 600m
 - 사 업 비 : 2,089억원(국비)
 - 사업기간 : 2013 ~ 2017년
- 해당 부서 : 국토해양부 투자심사팀
- 주요 내용
 - 동해안 개발 및 U자형 국토 균형발전을 위한 2012 하반기 예비타당성조사 대상사업 신청(2012. 3. 26)에 따른 업무 협의
 - 사업의 시급성, 타당성, 경제성 등 설명

테라노바팀

□ 「형산강 둘레길 조성사업」 협상에 의한 계약 추진

- 사업내용
 - 사업명 : 형산강 둘레길 조성
 - 위치 : 남구 연일읍 부조정 입구 ~ 환호해맞이공원
 - 사업비 : 610백만원(도비180, 시비 430)
 - 사업내용 : 형산강 둘레길 조성 설계 및 시공
L = 16.3km(보부상길, 항구길, 해맞이길 조성)
 - 계약방법 : 설계공모(협상에 의한 계약)
 - 사업부서 : 자치행정국 관광진흥과
- 추진기간 : 2012. 4. 5 ~ 2012. 6. 5
 - 공모 공고 : 2012. 4. 5
 - 참가 신청 : 2012. 4. 16
 - 제안서 접수 : 2012. 5. 31
 - 제안서평가 : 2012. 6. 5(화).

□ 제5회 테라노바 디자인 전문위원회 개최

- 일시 : 2012. 6. 12(화) 14:00 ~ 18:00
- 장소 : 디자인 자문 회의실(12층)
- 참석자 : 도창환 위원장 외 4명
 - ※ 테라노바 디자인 전문위원
- 자문안건 : 어린이 타운, 주변시설 디자인 자문

□ 2012 도시디자인 세미나 추진

- 일 시 : 2012. 6. 14(목) ~ 6. 15.(금)
- 장 소 : 무주군(무주프로젝트), 전주시(한옥마을)
- 주 제 : 도시디자인으로 보는 “감응의 건축”
- 주 최 : 포항시 테라노바팀, 포항지역 건축사회
- 참 석 자 : 40여명
 - ※ 공공디자인관련 담당공무원(20명) 및 지역건축사(20명)
- 세미나 강사초빙 : 국립목포대학교 황해주 교수
- 주요내용 : 공공디자인관련 주제발표 및 강의
 - ※ 현장방문 : 무주프로젝트, 전주한옥마을, 지평선 중학교 견학(김제)

무주프로젝트(故 정기용 건축사)

- 故 정기용 건축사가 무주군에서 1996부터 10년 32채의 공공건축물 및 공공시설물에 대한 신축 및 리노베이션을 추진한 도시디자인의 대표적인 사례
- 목 표 : 공공건축을 통한 지역발전의 모색
- 대표작 : 무주군청(뒷마당 리노베이션), 안성면 부남면 주민자치센터, 추모의집, 등나무운동장, 버스정류장, 농민익집 등

□ 불법광고물 야간 민·관 합동단속 실시

- 일 시 / 지 역
 - 제1차 : 2012. 6. 8(금). 19:00 / 북부해수욕장 일원
 - 제2차 : 2012. 6. 22(금). 19:00 / 중앙상가, 불종거리 일원
- 참석인원 : 17명(시청3, 구청4, 옥외광고협회10)
- 단속 및 조치사항
 - 입간판, 현수막, 에어라이트 등 불법유동광고물 단속
 - 대출 및 청소년 위해 불법 전단지 단속
 - 경미한 사항 현장 철거 등 정비
 - 상습위반자에 대해서는 과태료부과 등 행정처분

□ 옥외광고물 등 특정구역 지정 고시 홍보

- 지정대상 : 2개지구(우현1구획정리지구, 장량택지개발지구)
- 면 적 : 960,223m²
- 행정예고 : 2012. 1. 16 ~ 2. 5(20일간)
- 주민설명회 : 2012. 2. 24 ~ 2. 27
- 광고물관리위원회 심의 : 2012. 3. 23
- 최종고시 : 2012. 4. 5
- 홍보방법 : 현수막 게첨(6개소), 케이블TV 등

□ 간판디자인 무료 컨텐츠 제공에 따른 홈페이지 구축 및 홍보

- 사업대상 : 신규설치 옥외광고물(간판)
- 사 업 비 : 12백만원
- 구축방법 : 시홈페이지 연계
- 추진방법 : 광고주 디자인 의뢰 → 자체 전문인력 설계서 검토
→ 설계서 송부(의뢰자)
- 추진사항 : 시홈페이지 연계 협의 및 컨텐츠 구성 완료
- 홍보방법 : 언론사, 케이블 TV, 시홈페이지, 현수막 게첨 등

자치 행정 과

□ 2012년도 포항시 시민상 심의위원회

- 일 시 : 2011. 6. 1 (금). 14:00
- 장 소 : 시청 대회의실
- 참석대상 : 15명 (시민상 심의위원)
- 심의방법 : 무기명투표 방식 또는 거수
- 주요내용 : 포항시 시민상 후보자 공적조서 검토 및 심의 등

□ 2012년도 지방사무기능직렬 일반직전환 시험 원서접수

- 기 간 : 2012. 6. 1 (금) ~ 6. 5 (화)
- 접 수 처 : 자치단체통합 인터넷원서접수센터 (www.local.gosi.go.kr)
- 접수시간 : 09:00 ~ 21:00
- 향후일정
 - 필기시험 장소 공고 : 6. 20
 - 필기시험 : 6. 30 (지정고사장)
 - 필기 합격자 발표 : 7. 6
 - 면접시험 : 7. 12 ~ 7. 13
 - 최종합격자 발표 : 7. 20

□ 제10회 방범가족 한마음체육대회

- 일 시 : 2012. 6. 3 (일). 11:00
- 장 소 : 종합운동장
- 참석대상 : 500명 (남·북구 자율방범대원)
- 주 최 : 포항남부자율방범연합회
- 주요내용 : 종목별 경기, 시상 및 행운권 추첨 등

□ 타도시 선진시설 및 문화체험 견학

- 기 간 : 2012. 6. 4 (월) ~ 6. 5 (화) [1박2일]
- 장 소 : 여수, 부산, 거제시 일원
- 견학인원 : 84명 (직원)
- 주요내용
 - 타도시 선진시설, 문화체험 및 우리시 접목방안 탐구
 - 2012 여수세계박람회, 해운대 모래축제, 거가대교, 거제도 관광 시설 견학 등

□ 6월 확대간부회의

- 일 시 : 2012. 6. 5 (화). 08:30
- 장 소 : 시청 대회의실
- 참석대상 : 100명 (5급 이상 간부 공무원)
 - 본청 및 사업소 : 본부장 및 국·소장, 과장
 - 구 청 : 구청장 및 과장
 - 읍·면·동 : 읍·면·동장
- 주요내용 : 당면 주요업무 보고 및 시장훈시 등

□ 6월 구청 자치행정과장·읍면동장 회의

- 일 시 : 2012. 6. 5 (화). 10:00
- 장 소 : 시청 대회의실
- 참석대상 : 31명 (구청 자치행정과장 및 읍면동장)
- 주요내용
 - 당면 주요업무 시달 (국, 소장)
 - 읍면동 현안사항 및 건의사항 수렴 등

□ 6월 정례석회 및 공무원 마인드교육

- 일 시 : 2012. 6. 5 (화). 16:30
- 장 소 : 문화예술회관
- 참석대상 : 900명 (전 직원)
- 주요내용 : 시정유공자 포상 및 시장훈시, 공무원마인드 교육
 - 강사 : 양창곡 (주)네오디에스 대표이사
 - 주제 : 모두가 행복해지는 감사나눔 생활화

□ 감사멘토(행복불씨)양성 워크-숍

- 교육일정
 - [7기] : 2012. 6. 7(목) ~ 6. 8(금) / 1박2일, 합숙
 - [8기] : 2012. 6. 11(월) ~ 6. 12(화) / 1박2일, 합숙
 - [9기] : 2012. 6. 12(화) ~ 6. 13(수) / 1박2일, 합숙
 - [10기] : 2012. 6. 18(월) ~ 6. 19(화) / 1박2일, 합숙
- 장 소 : 구룡포청소년수련원
- 참석대상 : 400명 (기별 100명)
- 주요내용
 - 감사멘토(행복불씨)로써의 행복바이러스 전파 역할 함양
 - 감사나눔 활동사례 공유를 통한 실천 공감대 조성 등
- 향후일정 : 2012. 7월 ~ 8월 (9회 - 900명)

□ 포항항 개항50주년 및 시민의날 기념식

- 일 시 : 2012. 6. 9 (토). 17:50
- 장 소 : 형산강 둔치
- 참여인원 : 20,000명 (초청인사 및 일반시민)
- 주요내용
 - 식전행사 : 포항항 개항 50주년 개항기념식
 - 특별행사 : 장학기금300억원 조성 기념행사, 홍보대상 위촉
 - 기념행사 : 시민상 시상, 유공자 시상, 포항항50주년 비전영상, 개항축하 세리모니
 - 축하행사 : 시립합창단, 경북대 국악팀, 불꽃쇼, 시민가요제
 - 부대행사 : 시민골든벨, 시민스타킹, 맛경연대회, 천연염색체험
 - 읍면동 줄다리기, 중고물품 나눔장터, 먹거리장터, 특산물 홍보 등

□ 제1회 경력경쟁임용시험 응시원서 접수

- 기 간 : 2012. 6. 13 (수) ~ 6. 15 (금)
- 접수방법 : 자치단체통합 인터넷원서접수센터 및 경북 홈페이지 시험정보란
- 선발인원 : 4명
 - 수의7급, 학예연구사, 식품위생9급, 의료기술9급
- 향후일정
 - 필기시험 장소 공고 : 8. 3
 - 필기시험 : 8. 5
 - 필기시험 합격자 발표 : 9. 19

□ 2012년 화랑훈련

- 훈련기간 : 2012. 6. 18 (월) ~ 6. 22 (금) [5일간]
- 훈련목적 : 전·평시 연계된 작전계획 시행계획 숙달하고, 민·관·군·경 통합방위태세 확립 및 지역주민 안보의식 고취
- 중점사항
 - 통합방위 역할분장에 맞는 기관별 책임성 고취
 - 작전지속능력 보장을 위한 후방지역 안정유지 대책 강구
 - 사회안전망 CCTV 통합관제센터를 군작전에 활용
 - '11년도 화랑훈련 결과 미흡사항 보완
- 주요훈련
 - 포항공항 대테러 대응훈련, 신포항전력소 피폭 복구 훈련
 - 지진해일 대피 훈련, 시청 전산망 마비 대응 훈련 등

□ 민주평통 포항시협의회 2012년 2/4분기 정기회의

- 일 시 : 2012. 6. 18 (월). 17:00
- 장 소 : 필로스호텔
- 참석인원 : 60명 (임원단 및 자문위원 등)
- 주 관 : 민주평통 포항시협의회
- 주요내용
 - 민주평통 언론보도 동영상 상영, 자유토론, 만찬
 - 북한이탈주민 생활자금 전달 등

□ 2012년 무기계약직 정년퇴직자 사회적응 연수

- 기 간 : 2012. 6. 19 (화) ~ 6. 21 (목) [2박3일]
- 장 소 : 제주도 일원
- 연수인원 : 14명 (무기직 7, 배우자 등 7)
- 주요내용 : 정년퇴직 후 효율적인 사회적응을 위한 프로그램 연수 실시

□ 6월 수요회

- 일 시 : 2012. 6. 20 (수). 11:30
- 장 소 : 지음가시오가피 삼계탕 식당
- 참석대상 : 154명 (기관단체장)
- 주최기관 : 국민건강보험공단 남부지사외 13개 기관

□ 타도시 국제행사 벤치마킹

- 기 간 : 2012. 6. 21 (목) ~ 6. 22 (금) [1박2일]
- 장 소 : 여수 및 광양 일원
- 참석대상 : 100명 (일반직원)
- 주요내용
 - 국제행사 및 축제분야에 대한 우리시 접목방안 모색 등
 - 여수세계엑스포 견학, 광양월드아트서커스페스티벌 관람

□ 해병대 교육훈련단 열린 수료식 시정 홍보

- 일 시 : 2012. 6. 21 (목). 11:00 (1163기)
- 장 소 : 해병대 교육훈련단 연병장
- 참석대상 : 2,500명 (해병대 교육수료 신병 및 가족)
- 주요내용
 - 선진포항시민운동 홍보 영상물 상영
 - 해병사랑 무료 셔틀버스 운행 (6대) 등

□ 6월 공무원 마인드 교육

- 일 시 : 2012. 6. 26 (화). 16:30
- 장 소 : 문화동 대잠홀
- 참석대상 : 600명 (교육대상 직원)
- 강 사 : 조용근 천안함재단 이사장
- 주요내용 : 나눔과 섬김을 실천하는 공직자

□ 제1회 공개경쟁임용시험 합격자 발표 및 면접시험 공고

- 일 시 : 2012. 6. 29 (금)
- 발표방법 : 경상북도 홈페이지 시험정보란
- 선발인원 : 18명
 - 일반행정 5, 장애인 1, 저소득 1, 전산 3, 공업 1, 농업 2, 보건 1, 수의 1, 학예일반 1, 영양사 1, 임상병리사 1
- 향후일정
 - 면접시험 : 7. 16 ~ 7. 20
 - 최종합격자 발표 : 8. 10

□ 포항시 개발자문위원연합회 정례회의

- 일 시 : 2012. 6월 중
- 장 소 : 시청 대회의실
- 참석대상 : 35명 (읍면동 개발자문위원장 및 연합회 회원)
- 주요내용 : 사업추진 토의 및 현안사항 전달 등

□ 북한이탈주민 포항지역협의회 간담회

- 일 시 : 2012. 6월 중
- 장 소 : 시청 대회의실
- 참석대상 : 20명 (지역협의회 회원 및 지역실무협의 위원)
- 주요내용
 - 북한이탈주민 정착지원 사업 수행에 관한 논의
 - 북한이탈주민과 가정에 대한 취업 및 생활지도에 관한 사항 등

□ 주민발의 조례제정 청구인 명부 자격요건 확인

- 조 례 명 : 경상북도 친환경 무상학교급식 지원 조례
 - 청구인 대표 : 황대철 전교조 경북지부장
 - 청구인 서명 : 33,253명 (법정인원 21,433명)
 - 포 항 시 : 6,478명 (구룡포외 28개 읍면동)
 - 청구인명부 작성 및 자격요건 확인
 - 확인기간 : 2012. 5. 25 (금) ~ 6. 4 (월)
 - 확 인 자 : 읍면동 주민등록 및 가족관계등록담당자
 - 확인방법 : 주민등록 및 주소요건 불일치 등
- ※ 명부 제출일 : 2012. 6. 5(화)

□ 하절기 시정 홍보 및 에너지절약을 위한 근무복 제작 추진

- 추진기간 : 2012. 5월 ~ 6월
- 추진목적
 - 하절기 기능성 근무복 착용으로 업무능률을 향상 시키고, 조직의 일체감을 조성하여 활기찬 근무환경 조성
 - 『2012년 에너지 이용합리화 추진계획』 관련, 에너지 절약의식 확산과 함께 저탄소 그린도시 추진에 동참
- 추진방법 : 공개경쟁 입찰을 통한 제작
- 지급대상 : 전직원 및 시의원
- 착용시기 : 2012. 7월부터
- 활용방안
 - 하절기 평일 근무복으로 착용
 - 바다시청 근무, 피서철 포항을 홍보하는 각종 행사시 착용

□ 2/4분기 공무원자녀 보육수당 지급

- 대 상 : 6세미만의 취학 전 자녀 중 보육시설 이용자
 (2006. 1. 1이후 출생자 140명 정도)
- 소요예산 : 40,000천원정도
- 지급일시 : 2012. 6. 25일경
- 지원금액
 - 월 정부보육료 지원단가 80/100 지급
 (2세 315,200원, 3세 277,600원, 4세 228,800원, 5세 157,600원, 6세이상 141,600원)
 - 다자녀공무원 지원 : 셋째 자녀부터 정부보육료 지원단가 90/100지급

□ 7월 구내식당 급식재료 구매 입찰 의뢰

- 급식기간 : 2012. 7. 2 ~ 7. 31
- 입찰내용 : 구내식당 급식용 부식 및 육류재료 구매
- 입찰방법
 - 김천상공회의소 경매사이트 b2b마켓플러스 이용
 - 낙찰방법 : 예정가격 대비 하위 10% 범위내 입찰가 중 최저가 낙찰

□ 중요기록물 DB 구축사업 추진

- 사업대상 : 포항시 기록관 내 보유중인 중요기록물
(2003년 이전에 생산된 북구읍면동, 사업소 중요기록물 작업)
 - 6월 작업대상 : 청하면 1949년~2003년 준영구 이상 문서
 - 작업내용 : 문서분류 및 넘버링, 문서.도면 스캔, 이미지보정, DB등록
- 작업인력 : 기간제 근로자 5명
- 사업장소 : 1층 디지털작업실
- 추진실적
 - 자료관 시스템 구축(2003년) 446백만원
 - 용역시행(2003년~2006년) 784백만원, 333만면 완료
 - 직영시행(2007년~2011년) 304백만원, 196만면 완료
 - 2012년 5월말 현재 10백만원, 10만면 진행 중

기 획 예 산 과

□ 『감사나눔운동』 추진 확산 계획

- 기 간 : 2012. 3. ~ 계속
- 6월 세부추진 계획
 - 5월의 감사나눔 우수실천 부서 및 직원 선정 : 6. 5(화)
 - 감사나눔 행복 우체통 운영
 - 소중한 사람에게 5감사 전달(시청2층 로비, 시민의 날 행사 등)
 - 감사나눔 로고송 홍보
 - 작곡·작사 완료, 녹음 후 감사방송·매체 등을 통한 홍보
 - 호미곶 감사나눔 둘레길 활성화
 - 감사나눔 둘레길 안내판 설치 완료 : 5월
 - 대시민 홍보 및 둘레길 운영 활성화 계획 수립

□ 제4회 시정조정위원회 개최

- 일 시 : 2012. 6. 7(목) 09:00
- 장 소 : 부시장실
- 대 상 : 부시장 외 10명
- 내 용 : 「제2012-6호 북구 장애인종합복지관 건립 변경(안)」 심의

□ 한국예총 포항지회 산하단체에 대한 감사나눔 전파 교육

- 일 시 : 2012. 6. 4(월) 15:00
- 장 소 : 시청 소회의실
- 참석대상 : 예총 산하 24개 단체장
- 내 용
 - 감사나눔운동에 대한 취지 설명 및 동참 당부

□ 「철강테마도시 포항」 기본계획 수립 용역 중간보고회

- 일 시 : 2012. 6. 11(월) 14:00
- 장 소 : 시청 중회의실
- 참석대상
 - 시장, 부시장, 자치행정국장, 관광진흥과장, 산업단지지원과장 등
- 보 고 자 : 한국문화관광연구원
- 보고내용
 - 한국 산업근대화의 거점인 “철강테마도시 포항” 육성을 위한 기본계획수립 용역에 따른 중간보고
 - ※ 용역기간 : 2012. 3. 28 ~ 2012. 9. 23

□ 민선5기 2주년 성과분석과 테마 브리핑

- 대상기간 : 2010. 6 ~ 2012. 6 (2년)
- 주요내용
 - 역점 분야별 시정성과 분석
 - 향후 2년간 역점시책별 계획
 - 2주년 테마 브리핑 : 6월말~7월초 기간 중 브리핑 예정

□ 2012 지방재정세미나 개최

- 일 시 : 2012. 6. 14 ~ 15(1박 2일)
- 장 소 : 전남 여수시 히든베이호텔
- 주 관 : 한국지방재정학회, 한국지방재정공제회
- 후 원 : 행정안전부, 전라남도, 여수시
- 참석대상 : 재정학회 회원, 행안부, 지자체 예산재정 담당
- 주요내용
 - 미래지향적 지방재정체계 구축 방향 모색
 - 지방재정의 책임성 제고를 위한 정책과제 등 주제 발표 및 토론

□ 2013년 광특회계 차등지원 평가자료 작성

- 작성기간 : 2012. 6월중
- 평가내용 : 광특회계 운영성과, 지역경쟁력 향상사업 신청 실적, 지역발전정책 협조도 등
- 평가항목
 - '10이월 및 '11년 광특예산 집행실적
 - 성과부진사업 세출구조조정(집행율 60%미만 사업)
 - 사전이행절차 완료여부(부지확보, 영향평가, 투융자심사)
 - 공동추진사업 및 복합시설사업 신청 실적
 - 지방공공요금 동결 실적(상수도료, 하수도료, 쓰레기봉투료)
- 평가방법 : 차등지원 대상항목별 지자체 실적자료를 근거로 인센티브 지원여부 및 지원규모 결정
- 결과활용 : 2013년 광특회계 지출한도와 별도로 추가 배분

□ 2013년 보통교부세 산정 기준재정수요분석

- 작성기간 : 2012. 6월 중
- 작성기준 : 2012년 일반회계 당초예산(인건비는 특별회계 포함)
- 작성내용
 - 2012년 사업예산의 일반회계 당초예산액을 보통교부세 17개 측정항목에 맞도록 분류·정리
 - 세출재원을 국고보조금, 분권교부세 등 특정재원과 자체재원(일반재원)로 구분
- 분석자료 활용
 - 2013년 보통교부세 기준재정수요 규모파악 및 측정항목별 표준행정수요액, 단위비용, 보정계수 등 산정자료로 활용

□ 2012년도 본예산 성과예산서 시범편성

< 성과예산서 >

구조화된 예산사업을 성과목표·지표, 평가결과 등 환류가 가능하도록 성과계획과 예산을 통합한 예산서

- 작성 대상 : 일반회계, 기타 특별회계
- 추진기간 : 2012. 4. 5 ~ 6. 7
- 대상사업 : 정책사업 ※ 제외대상 : 행정운영경비, 재무활동 등
- 주요 내용
 - 국단위 전략목표 수립
 - 사업예산 성과관리체계 수립 : 성과목표, 성과지표, 지표정의서 등
- 추진일정
 - 성과예산서 시범편성 지침시달 : '12. 4. 5
 - e-호조 자료입력 : '12. 4. 16 ~ 4. 30
 - 성과예산서 자료검토 : '12. 5. 1 ~ 5. 31
 - 성과예산서 유인 : '12. 6. 1 ~ 6. 5
 - 성과예산서 편성결과 제출 : '12. 6. 7(목)

□ 「포항시 수요포럼」 개최

- 일 시 : 2012. 6. 6(7) ~ (수/ 17:00 ~ 18:00) 매주 수요일 추진
- 장 소 : 포항시청 소회의실(5층)
- 참 석 자 : 부시장, 국장, 과장, 업무담당
- 토론내용
 - 신규사업(국도비 지원 예타사업), 신규시책 및 제도개선사항 당면 현안사업 등
- 운영방법 : 국단위·직제 순에 의거 추진(※국별 토론회 순서)
 - ☞ 국제화전략본부 ⇒ 자치행정국 ⇒ 경제산업국 ⇒ 복지환경국 ⇒ 건설도시국 ⇒ 남북구보건설소,보건정책담당관 ⇒ 농업기술센터 ⇒ 건설환경사업소, 상수도사업소

□ 제188회 포항시의회 (제1차 정례회)

◦ 기 간 : 2012. 6. 20(수) ~ 7. 6(금) 【17일간】

※개회 : 6. 20(수) 11:00

◦ 의사일정

- 6. 21(목) ~ 6. 29(금) : 2012년도 행정사무감사
- 7. 2(월) : 상임위원회 활동(2011년도 결산예비심사)
- 7. 3(화) ~ 7. 4(수) : 시정에 관한 질문 및 답변
- 7. 5(목) : 예결특위활동(2011년도 결산심사)
- 7. 5(화) 11:30 : 폐회

□ 성과관리 실무평가단 재구성 및 지표 성격평가 실시

◦ 성과관리 실무평가단 재구성

- 일 시 : 2012. 6월중
- 인 원 : 54명
 - 평가단장 : 기획예산과장
 - 단 원 : 성과관리담당자 54명

· 실무평가단 역할

- 성과지표 및 목표치의 적절성 여부 검토 (지표성격평가)
- 성과관리 입력사항 확인·검증 등

◦ 성과관리 지표 성격평가 실시

- 일 시 : 2012. 6월중
- 평가위원 : 54명 (성과관리 실무평가단)
- 평가대상
 - 성과지표 : 870개 (95개 부서)
 - 이행과제 : 841개 (본청 319, 의회·사업소 155, 구청 103, 읍면동 264)
- 평가 내용 : 성과지표 및 이행과제의 중요도, 난이도, 충실도

□ 2012. 6월분 성과관리 추진실적 입력 및 검증

- 대 상 : 전부서
- 실적입력 : 2012. 6. 1 ~ 6. 11
- 실적검증 : 2012. 6. 12 ~ 6. 30
- 주요내용
 - 성과지표·이행과제 실적근거 및 증빙자료 확인
 - 자료의 정확성(실적누락, 착오입력, 확대해석 등) 체크
 - 부서별 추진 상태 모니터링

□ '12. 5월분 통합관리기금 수입지출 결산

- 기 간 : 2012. 6. 1 ~ 6. 2(2일간)
- 대 상 : 12개 기금(통합 1, 개별 11)
- 기금현황 : 총 36,298백만원
 - 일반회계용자 : 31,000백만원
 - 수시입출금식예금(MMDA) : 5,298백만원
- 내 용
 - '12. 5월분 통합관리기금 이자수입액 징수결의
 - '12. 5월분 개별기금별 수입지출 내역(금전출납부) 정리
 - 지방재정관리시스템(e-호조) 결산부문 주요사항 등

□ 2011년도 시설관리공단 이사장 경영목표 이행실적 평가

- 평가개요
 - 평가대상 : 포항시시설관리공단 이사장 이규방
 - 대상기간 : 2011. 1. 1 ~ 12.31
 - 평가방법 : 서면평가(필요시 현장평가 병행)
 - 정량지표 : 지방공기업 지원업무 부서(기획예산과)
 - 정성지표 : 내·외부 평가위원 평가
 - 평가항목 : 경영성과계약상 경영목표(차질없는 공공서비스 외 5개)
- 추진내용
 - 정량지표 실적 1차 검증 및 보완자료 제출 여부 검토
 - 허위·오류자료 여부 등 증빙서류 검토
 - 정성지표에 대한 평가단 평가 실시

□ 시설관리공단 사무 및 현장 지도 점검

- 점검시기 : 2012. 6. 4 ~ 6. 30(분기별 1회)
- 점검대상 : 시설관리공단 위탁운영시설 사무 및 현장(13개소)
- 점검반 : 총괄-기획예산과, 개별-위탁부서 6개
- 주요내용
 - 공단운영시설 지도·점검반 편성 후 불시 점검
 - 복무기강 및 운영실적 등 업무 전반에 관한 사항 점검
 - 공공시설 청결 상태 및 서비스 친절도 점검
 - 민원 불편사례 및 서비스 개선사항 확인·지도

□ 지방자치단체 생산성 지수(정량·정성) 측정

- 기 간 : 2012. 5. 28 ~ 6. 13
- 대 상 :
 - 정량지표 : 5개 분야, 26개 지표, 63개 세부지표
 - 정성지표 : 11개 범주(범주별 1건)
- 관련부서 : 21개 부서
- 주요내용
 - 생산성 지수 지표 측정산식별 정량자료 정리 및 보완
 - 정성지표 분야별 우수사례 1건 발굴·작성
 - 정량·정성 데이터 입력 및 증빙자료 검증 등

□ 행정절차(심판·소송) 실무과정 교육 실시

- 과 정 명 : e-행정절차(심판·소송) 실무과정(4월)
- 학습기간 : 2012. 6. 1 ~ 6. 30
- 교육기관 : 경상북도사이버직무센터
- 참여부서 : 도로과 외 6개 부서
- 신청인원 : 총 71명
- 수료기준 : 진도율90% + 온라인평가 60점이상
- 인정시간 : 10시간

□ 제301회 조례·규칙심의회 개최

- 일 시 : 2012. 6월 중
- 장 소 : 부시장실
- 참석인원 : 조례·규칙심의회위원 7명
- 심의안건 : 조례 4건
 - 포항시 보건진료소운영협의회 조례 전부개정조례안
 - 포항시 체육시설 사용 조례 일부개정조례안
 - 포항시 어린이 교통랜드 설치 및 운영 조례안
 - 포항시 농특산물 공동상표 관리 조례 일부개정조례안

□ 조례 공포

- 공포일시 : 2012. 6. 12(화)
- 공포방법 : 시보게재 및 전산망 게시
- 조례명 및 공포번호
 - 포항시 지방공무원 복무 조례(조례 제1097호)
 - 포항시 소상공인 지원에 관한 조례 일부개정조례(조례 제1098호)
 - 포항시 사회적기업 육성을 위한 조례 일부개정조례(조례 제1099호)
 - 포항시 공연장 등의 장애인 최적관람석 설치 조례(조례 제1100호)
 - 포항시 아이조아 플라자 설치 및 운영 조례(조례 제1101호)
 - 포항시 지명위원회 조례 일부개정조례(조례 제1102호)

□ 6월 시민무료법률상담서비스 실시

- 방문상담
 - 일 시 : 6. 18(월) 14:00~17:00
 - ※ 상담수요에 따라 조정될 수 있음
 - 장 소 : 무료법률상담실 (시청 지하1층)
 - 상담분야 : 민사, 가사 등 시민생활에서 발생하는 법률문제
 - 상 담 관 : 변호사
 - ※ 상담예약(☎270-2042, 팩스 270-2030)
- 사이버상담
 - 기 간 : 연중 실시
 - 절 차 : 시 홈페이지 행정정보 ▶ 무료법률상담 ▶ 사이버법률상담
- 추진실적(5월 현재)
 - 방 문 상 담 : 50건(변호사상담 33건, 타기관 안내 등 17건)
 - 사 이 버 상 담 : 35건(변호사답변 32건)

□ 2012년 자치법규 해석지원 포럼 참석

- 일 시 : 2012. 6.27(수)
 - ※ 아시아 법제포럼 : 2012. 6.27 ~ 6.29
- 장 소 : 고양 킨텍스(경기도 고양시 일산서구 소재)
- 참석대상 : 지방자치단체 자치법규 담당자
- 주요내용
 - 자치법규 선진화 지원 및 법령해석 포럼

새마을평생학습과

□ 새마을운동 체험공원 조성사업 추진

- 기 간 : 2012. 1월 ~ 12월(연중사업)
- 장 소 : 새마을발상지기념관 주변
- 주요사업 : 인성관리모델링, 콘텐츠개발, 주변정비 작업 등
- 소요예산 : 14억원(국 7, 지 7)
- 6월중 추진계획
 - 인성관 리모델링 공사
 - 새마을기념관 콘텐츠 공모사업
 - 시대촌 등 주변정비 작업 등

□ 바른가정만들기운동 실천결의대회

- 일 시 : 2012. 6. 7(목) 예정
- 장 소 : 미정
- 참석인원 : 300명 정도(바르게회원 및 일반시민 등)
- 주 관 : 바르게살기운동포항시협의회(회장 황인식)
- 후 원 : 포항시(사회단체보조금 4,800천원)
- 내 용 : 모범가정(1가정/읍면동별) 시상 등

□ 2012. 윤리도덕 함양 시민교육 개최

- 일 시 : 2012. 6. 20(수) 10:30
- 장 소 : 시청 문화동 대잠홀
- 인 원 : 500명 정도
 (경북 동남부권 11개 시군협의회 주요간부 및 읍면동위원장 등)
- 주 관 : 바르게살기운동포항시협의회(회장 황인식)
- 내 용 : 윤리도덕 교육 및 국가안보의식 교육 등

□ 2012년 도 공모 지역인재육성사업 운영

- 운영기간 : 2012. 6월 ~ 12월
- 운영기관 : 포항대학, 장애인평생교육원 멘토의 집
- 참여인원 : 결혼이민여성 25명, 장애인 30명
- 지원예산 : 30,000천원(도 15,000천원, 시 15,000천원)
- 운영내용
 - 결혼이민여성 문화해설(관광통역)사 양성 심화과정
 - “아름다운 행복동행” 장애인 취업인력 양성사업

□ 2012년 도 공모 성인문해교육지원사업 운영

- 운영기간 : 2012. 6월 ~ 12월
- 운영기관 : 흥해읍, 대송면, 열린학교
- 운영대상 : 비문해자 100여명
- 지원예산 : 20,000천원(도 10,000천원, 시 10,000천원)
- 운영내용 : 성인문해교육(한글, 기초 셈하기 등)과정 운영

□ 2012년 도 공모 평생학습마을지원사업 운영

- 운영기간 : 2012. 6월 ~ 12월
- 운영기관 : 중앙동 평생학습관(중앙동 주민센터)
- 운영대상 : 지역주민 1,000여명
- 지원예산 : 20,000천원(도 10,000천원, 시 10,000천원)
- 운영내용 : 평생학습마을 조성, 평생교육 프로그램 운영 등
 - ※ 3년간 계속지원 사업으로 추진(2012년~2014년)

□ 제5기 포항시 평생대학원 『일월 아카데미』 운영

- 일 시 : 2012. 6. 5(화)/6. 19(화) 14:00
- 장 소 : 시청 문화동 대강홀
- 참석인원 : 400명
- 내 용

일 시	강의내용	초빙강사
6. 5(화) 14:00	자원봉사 기초교육	권 순 남 (포항시 자원봉사센터소장)
6. 19(화) 14:00	인문학 강좌 “초한지”	민 관 동 (경희대학교 교수)

□ 제5기 도시·마을 숲 해설 및 관리 리더과정” 수료식

- 일 시 : 2012. 6. 5(화) 18:50
- 장 소 : (사)포항생명의 숲 강의실
- 강 사 : 윤기웅(포항생명의 숲 사무국장)
- 인 원 : 30명
- 내 용 : 개인별 프로그램 평가 및 수료식

□ 지역특화프로그램 “행복한 우리가족” 수료식

- 일 시 : 2012. 6. 10(일) 13:00
- 장 소 : 선린대 2층 세미나실
- 강 사 : 손시온(집단 미술치료 전문가)
- 인 원 : 30명
- 내 용 : 우리가족 강점 찾기(가족치료 프로그램)
 미술치료 수업 및 수료식

□ 제3회 경상북도 평생학습축제 참가 신청

- 신청기간 : 2012. 6. 29(금)까지
- 신청대상 : 23개 시군 및 교육지원청, 독립도서관 등
- 신청분야 : 홍보체험관, 동아리 경연, 작품전시, 노래자랑
- 신청방법 : 각 분야별 참가신청서 제출
- 내 용 : 평생학습도시 포항 홍보 및 분야별 우수팀 참가
- ※ 제3회 경상북도 평생학습축제 : 2012. 10. 5(금) ~ 10. 7(일)/ 김천시

□ 학습코치 양성과정 운영

- 일 시 : 2012. 6월 중
- 장 소 : 시청 소회의실(5층)
- 대 상 : 학부모 및 일반시민
- 인 원 : 60명 정도
- 운영방법 : 전문교육기관 위탁
- 내 용 : 학습코치 양성과정 교육(수료증 및 자격증 취득)

□ 2012년 6월 포항시민교양대학 개최

- 일 시 : 2012. 6. 27(수) 14:00
- 장 소 : 시청 문화동 대강홀
- 인 원 : 500명
- 강 사 : 미정

□ PL(프로젝트 리더) 교육

- 일 시 : 2012. 6. 2(토) 10:00 ~ 17:00
- 장 소 : 자원봉사센터 2층 교육장
- 대 상 : 프로젝트 리더 20여명
- 내 용 : 자원봉사센터 홍보 스킬 외
- 지 원 : 경상북도, 경상북도종합자원봉사센터

□ 맞춤형자원봉사자육성교육 - 레크체육리더

- 일 시 : 2012. 6. 5(화) ~ 6. 29(목) 14:00~16:00 매주 화금
- 장 소 : 자원봉사센터 2층 교육장
- 대 상 : 자원봉사자 20여명
- 내 용 : 레크체육 기술 교육

□ 전문자원봉사자육성교육 - 풍선아트 과정

- 일 시 : 2012. 6. 7(목) ~ 6. 28(목) 14:00~16:00 매주 수목
- 장 소 : 자원봉사센터 2층 교육장
- 대 상 : 자원봉사자 20여명
- 내 용 : 풍선아트 기술 교육

□ 자원봉사마을 희망터만들기 교육

- 일 시 : 2012. 6. 12(화) ~ 6. 13(목) 10:00~12:00
- 장 소 : 자원봉사센터 2층 교육장
- 대 상 : 거점센터 및 청소년자원봉사마을학교 운영자
- 내 용 : 자원봉사센터의 이해 및 프로그램 개발

□ 청소년자원봉사의날&해피Vol1액션데이

- 일 시 : 2012. 6. 16(토) 14:00 ~ 17:00
- 장 소 : 중앙상가 일원
- 대 상 : 자원봉사를 하고 싶은 사람 누구나
- 내 용 : 어르신을 위한 부채만들기 외
- 지 원 : 포항시, 경상북도, 경상북도종합자원봉사센터

□ 찾아가는 자원봉사 아카데미

- 일 시 : 2012. 6. 18(월) ~ 6. 20(수) 09:00~12:00 - 두호동
 2012. 6. 27(수) ~ 6. 29(금) 14:00~17:00 - 효곡동
- 장 소 : 두호동 주민센터, 효곡동 주민센터
- 대 상 : 두호동, 효곡동 지역자원봉사대 각 40여명
- 내 용 : 건강마사지 스킬 훈련 및 실제

□ 호스피스 전문자원봉사단 육성교육

- 일 시 : 2012. 6. 19(화) ~ 6. 22(금) 09:00~18:00
- 장 소 : 선린병원
- 대 상 : 자원봉사자 20여명
- 내 용 : 호스피스 자원봉사자 소양 교육
- 지 원 : 포스코, 경북사회복지공동모금회

□ 제12회 포항사랑자원봉사대축제 응모접수

- 응모기간 : 2012. 6. 20(수) 18:00까지
- 응모방법 : 방문, 우편, E-mail
- 접 수 처 : 포항시자원봉사센터
- 대 상 : 포항사랑자원봉사대축제 참여 희망자
- 분 야 : 자원봉사 프로그램(활동), 사례수기, 사진
- 심 사 : 부문별 각 전문 심사위원/6월중

□ 테마형 가족자원봉사활동

- 일 시 : 2012. 6. 23(토) 10:00 ~ 13:00
- 장 소 : 학도의용군전승기념관
- 대 상 : 2인 이상 가족 100명
- 내 용 : 기관 견학 및 주변환경 정화작업

□ 재능나눔 전문자원봉사단 발대식

- 일 시 : 2012. 6월 중
- 장 소 : 자원봉사센터 2층 교육장
- 대 상 : 자원봉사자 150여명
- 내 용 : 초청 강연 및 활동 안내
- 지 원 : 포스코, 경북사회복지공동모금회

문화예술과

□ 제21회 전국 시조·가사·가곡 경창대회

- 일 시 : 2012. 6. 9(토) 09:00
- 장 소 : 문화예술회관(소공연장)
- 주 관 : (사)대한시조협회 포항시지회
- 행사내용
 - 전국시조·가사·가곡 경창(을부,갑부,특부,명인부,국창부)

□ 제6회 포은문화제 개최

- 일 시 : 2012. 6. 16(토) 10:00 ~ 22:00
- 장 소 : 오천 중·고등학교
- 주 관 : 오천청년회
- 행사내용
 - 오천서원 고유제, 포은선생 가마행진, 포은영상물 상영
 - 청소년 포은어울림마당, 포은○× 퀴즈대회, 포은바둑대회,
 - 포은가요제, 포은 사진자료 전시회, 포은선생 충효사상 특강 등

□ 제17회 단오절 민속축제

- 일 시 : 2012. 6. 23(토) 10:00 ~ 18:00
- 장 소 : 해도공원
- 주 최 : 포항문화원
- 행사내용
 - 단체전 : 윷놀이대회, 그네뛰기 대회, 투호놀이대회
 - 개인별 공연 : 여성 한복맵시자랑대회, 노래자랑, 팔씨름대회
 - 부대행사 : 단오빔(천궁꽃기), 전통민속공연, 풍물단 및 월월이청청 공연, 떡메치기 등

□ 2012년도 문화바우처사업 설명회

- 일 시 : 2012. 6. 1(금) 14:00 ~ 17:00
- 장 소 : 경주시 청소년수련관
- 대 상 : 시청 및 읍면동 문화바우처 담당자 31명
- 내 용
 - 문화카드사업 실적 제고 방안
 - 기획바우처사업 설명 및 질의응답 등

□ 2012 포항시민가요제 개최

- 일 시 : 2012. 6. 9(토) 20:30
- 장 소 : 형산강둔치 특설무대
- 참 석 자 : 읍면동별 예심 통과자 15명
- 주 관 : (사)한국연예예술인협회 포항지회
- 내 용
 - 읍면동별 가요 경연 대회
 - 인기 아이돌그룹 틴탑, 초청가수 배소연, 하동진 공연 등

□ 포항칠포재즈페스티벌 개최 지원 협의

- 협의기간 : 2012. 6. 1 ~ 6. 30
 - ※ 행사일정 : 2012. 8. 17(금) ~ 8. 19(일), 3일간
- 교부금액 : 200백만원
- 보조사업자 : 경북일보
- 내 용 : 2012년도 사업계획(안) 확정 및 보조금 교부

□ 하버드대학교 아카펠라 합창단 공연

- 공연명 : Harmony of the Harvard Krokodiloes
- 일시 : 2012. 6. 29(금) 19:00~20:00
- 장소 : 포항문화예술회관 대공연장
- 공연팀 : 하버드대학교 아카펠라 합창단 "Kroks"(12명)
- 주최 : 포항시, 한국국제교류재단
- 내용
 - 포항시와 한국국제교류재단과의 MOU 체결에 따른 교류협력사업
 - 하버드대학교 합창단 포항시티투어 실시
 - 올드팝송 House of Blue Lights 외 17곡

□ 2012 포항생활 음악인 페스티벌

- 일시 : 2012. 6. 2(토) 18:30
- 장소 : 환호 해맞이공원 물의광장 내
- 주관 : 포항드림색스폰 앙상블

□ 제12회 대한민국영일만 서예대전

- 일시 : 2012. 6. 7 ~ 6. 11(5일간)
- 장소 : 포항문화예술회관
- 주관 : 포항서예인협회

□ 2012 포항↔광양 미술협회 교류전시회

- 일시 : 2012. 6. 9(토) 17:00
- 장소 : 포항시립 중앙아트홀
- 주관 : 한국미술협회

□ 제5회 영일만 풍경스케치 전시회 및 세미나

- 일 시 : 2012. 6. 9 ~ 6. 10
- 장 소 : 구룡포에서 호미곶 해안선
- 주 관 : 한국미술협회(사회단체보조금 1백만원)

□ 지정문화재 재해대비 일제점검 실시

- 일 자 : 2012. 6. 10 ~ 6. 20
- 점검대상 : 관내 지정문화재
- 점 검 자 : 문화재담당 외 1명
- 내 용 : 여름철 우수기 재해대비 사전점검

□ 포항국보관 건립 타당성 용역 조사 실시

- 일 자 : 2012. 6. 10 ~ 9. 10
- 용 역 비 : 25백만원
- 내 용 : 포항국보관 건립에 따른 타당성 조사

□ 도지정문화재 지정 신청

- 일 자 : 2012. 6. 25
- 지정종목 : 유형문화재
- 지정대상 : 포항 관은사 소장 삼강행실도 외 1점
- 신청사유 : 삼강행실도는 17세기 중엽 간행된 한문 및 언해본으로 국어변천사 연구에 중요한 사료로 평가됨

□ 전통사찰 보존·정비사업 추진

- 일 시 : 2012. 6. 1 ~ 6. 30
- 사 찰 명 : 천곡사, 진불사, 일출선원
- 사 업 비 : 550백만원(국 220, 도 110, 시 110, 자 110)
- 사업내용 : 천곡사 인법당, 진불사 대웅전, 일출선원 단청공사
- 사업주체 : 각 사찰주지

□ 호국영령 추모 위령제

- 일 시 : 2012. 6. 6(수) 15:00~18:00
- 장 소 : 형산강 둔치공원(헬기장)
- 참여인원 : 300여명(30개 사찰)
- 내 용 : 6.25참전용사 및 호국단 위령제
- 주 최 : 포항불교사암연합회
- 주 관 : 포항 임정회

□ 포항기독교교회연합회 연합 임원회의

- 일 시 : 2012. 6. 7(목) 19:00
- 장 소 : 포항 성남교회 선교관
- 참여인원 : 60여명
 - 포항시기독교교회연합회, 장로연합회 임원 및 간부
- 내 용 : 월례회 기타 안건 등
- 주 최 : 포항시기독교교회연합회

□ 포항불교사암연합회 월례회

- 일 시 : 2012. 6. 13(수) 15:00
- 장 소 : 진각종 보정심인당
- 참여인원 : 60여명
- 내 용 : 라오스 해외봉사, 기타안건 등
- 주 최 : 포항불교사암연합회

□ 포항불교사암연합회 해외봉사

- 일 시 : 2012. 6. 23 ~ 6. 28(4박 6일)
 - 출발장소 : 2012. 6. 23(토) 08:00 용연사
- 장 소 : 라오스 비엔티엔, 루앙프라방, 방비엥
- 참여인원 : 18여명(스님 15, 신자 3)
- 내 용 : - 빠툼 논티렉 초등학교 화장실설치
 - 마을주민 위문품 및 학용품 전달
- 주 최 : 포항불교사암연합회

□ 시립연극단 제157회 정기공연 실시

- 공 연 명 : 창의장군 김현룡 (포항을빛낸인물 제4호)
- 일 시 : 2012. 6. 1(금) ~ 7. 1(일) (총25회)
 - ☞ 공연시간 : 수~금 19:30, 토 15:00, 일 17:00
- 장 소 : 시립중앙아트홀 공연장
- 출 연 : 시립연극단 28명(작/김영무, 연출/김삼일, 객원 10명)
- 관 램 료 : 성인 10,000원, 학생 5,000원, 기타할인 등
- 공연내용
 - 임진왜란 때 가족과 함께 의병을 일으켜 형산강 전투 등에서 공을 세운 김현룡 장군의 일대기를 그린 작품

□ 장성동 주민을 위한 찾아가는 음악회

- 일 시 : 2012. 6. 1(금) 19:30
- 장 소 : 장성성당
- 출 연 : 시립합창단(지휘/공기태), 교향악단 2명(클라리넷 1, 오보에 1)
- 프로그램 : 가브리엘의 오보에 외 14곡

□ 문화예술회관 지붕 방수공사

- 공사기간 : 2012. 6 ~ 7
- 장 소 : 문화예술회관
- 사 업 비 : 270백만원
- 사업내용 : 철거공사 4,863㎡, 방수공사 5,022㎡, 배수관 8개

□ 6월 문화예술 행사계획 (시설관리공단)

행 사 명	주 최(주관)	일시(기간)/장소	비 고
포항시민과 함께하는 가곡교실	포항시, 포항시 시설관리공단 (에코뮤직패밀리)	2012.6.5/6.12/ 6.19/6.26 (매주 화요일) 10:00~12:00/ 시립중앙아트홀 공연장	시민대상(무료) 교재비 1만원
실버영화제 그 시절, 그 영화 <돌아오지 않는 해병>	포항시 시설관리공단	2012.6.14(목) 14:00/ 시립중앙아트홀 공연장	노년층, 일반대상(무료)
포항시민과 함께하는 토요일음악회	포항시 시설관리공단	2012.6.16(토) 19:30/ 시립중앙아트홀 전면광장	시민대상(무료)
2012 지역우수작가발굴Ⅱ 문인화가 이나나 초대전 '사실과 추상의 경계 너머'	포항시 시설관리공단	2012.6.27(수)~7.5(목) 10:00~21:00 시립중앙아트홀 전시실 오프닝: 6.27(수) 18:30	전시입장무료
차향이 있는 작은 음악회	포항시 시설관리공단	2012.6.27 11:00/ 시립중앙아트홀 전시실	시민대상(무료)

관광진흥과

□ 포항관광 테마투어 운영

일자	운행 시간	대 상	인원	운 행 코 스	비고
6/5(화)	09:30~17:30 (8시간)	북구보건소 건강증진아카데미 2기수강생	30명	포항역(09:30) - 장기읍성 - 오어사 (중식) - 덕동문화마을 - 사방기념공원 - 영일민속박물관 - 포항함 - 포항역 (17:30)	
6/6(수)	09:30~17:30 (8시간)	지곡초, 양덕초 3학년	40명	포항역(09:30) - 장기읍성 - 오어사(중 식) - 덕동문화마을 - 내연산 보경사 - 영일민속박물관 - 포항함 - 포항역 (17:30)	
6/15(금)	09:30~17:30 (8시간)	창포초등학교 3학년	82명		

□ 해병 입소장병 가족대상 포항 시티투어 운영

- 일 자 : 2012. 6. 18(월)/제5차
- 장 소 : 호미곶
- 투어시간 : 해병부대 입소행사 종료 후 2시간 정도
- 예정인원 : 80명

※ 해병대 입소안내문 발송시 시티투어 홍보물 동봉 발송

2012년 추진실적

- 총 4회 - 236명 투어 완료

□ 포항관광 시티투어 실시

- 일 자 : 매주 토·일요일
- 인 원 : 320여명(요일별 40여명)
- 출발장소 : 포항역 앞 (토·일요일 09:30)
- 운행코스

구 분	운행 주기	운행 시간	운 행 코 스	승차장
토요일	정기 코스 (1회)	09:30~17:30 (8시간)	포항역(09:30) - 그랜드애비뉴 앞 승강장(09:50) - 포스코생 산라인 - 포스코역사박물관 - 구룡포근대문화역사거리-호미곶 - 환호해맞이공원 - 북부해수욕장 - 포항함 - 죽도시장 (희망자) - 포항역 - 그랜드애비뉴 앞 승강장	2개소
일요일	정기 코스 (1회)	09:30~17:30 (8시간)	포항역(09:30) - 그랜드애비뉴 앞 승강장(09:50) - 새마을발 상지기념관 - 경상북도수목원 - 보경사(중식) - 대통령고향 마을 - 환호해맞이공원(시립미술관) - 북부해수욕장 - 포 항함 체험관 - 죽도시장(희망자) - 포항역 - 그랜드애비 뉴 앞 승강장	2개소

포항관광 시티투어 운영실적

- 정기코스 운영 : 11회/372명
 (내국인 : 370명/외국인 : 2명)

□ 포항 산업관광활성화 콘텐츠발굴 및 프로그램개발 용역 시행

- 사업기간 : 2012. 6. 10 ~ 9. 9(3개월)
- 사 업 비 : 20백만원(기금 20)
- 내 용 : 콘텐츠 발굴, 프로그램 및 상품개발, 홍보관건립(안) 등
- 추진이력 : 2012. 3월 산업관광활성화 공모사업 선정(기금 지원)

향후 추진계획

- 2012. 6월 : 산업관광육성 기본계획 반영(문광부)
- 2012. 9월 : 산업관광 홍보관 건립 기본 및 실시설계
- 2012. 10월 ~ 2013. 6월 : 포항산업관광 홍보관 건립

□ 원효와 함께하는 구도의 길 안내체계 구축

- 사업명 : 원효와 함께하는 구도의 길 안내판 제작·설치
- 사업비 : 25백만원(도비 12.5, 시비 12.5)
- 위치 : 오어사 일원(오어사 경내, 오어사~원효암 구간)
- 기간 : 2012. 6. 5 ~ 6. 28
- 사업량 : 원효대사 이야기 판 2, 보행자 유도표지판 1

추진실적

- 2011년 포항이야기 스토리텔링집 발간(원효대사 수록)

□ 입암서원 관광안내판 제작·설치

- 기간 : 2012. 6. 3 ~ 6. 25
- 위치 : 죽장면 입암리 입암서원 입구 일원
- 사업량 : 2개소(보행자 유도표지판)
- 사업비 : 10백만원(기금 5, 도비 1, 시비 4)

향후계획

- 입암28경 탐방로 조성계획 검토(L=2km)

□ 수원관리역 기차여행단 포항투어

- 일시 : 2012. 6. 2(토)
- 인원 : 500명
- 주관 : 경기도 수원시 수원관리역
- 주요코스 : 죽도시장, 호미곶 등
- 조치사항
 - 관광버스(12대) 및 문화관광해설사 지원
 - 포항 홍보물 배부 및 투어제반사항 지원

□ 해병대 예비전역자 포항투어

- 일 자 : 제12차(6. 14), 제13차(6. 21),14차(6. 28)
 - 인 원 : 480명/누계 2,280명
 - 주 관 : 포항시(관광진흥과), 해병대1사단(근무행정과)
 - 주요코스
 - 대통령고향마을(덕실관), 보경사, 영일만항 등
 - 조치사항
 - 관광버스 이동시 시정홍보 영상 관람, 문화관광해설사 안내
 - 홍보물 제공 등 투어 제반 지원
- ※ 중식 : 보경사 / 기념품 : 전자과차단 스티커

□ 연일 생태숲 조형전망탑 설치공사 시행

- 사업기간 : 2011. 12. 19 ~ 2012. 8. 3
- 위 치 : 포항시 남구 연일읍 택전리 산 80 (옥녀봉 인근 임야)
- 금 액 : 818백만원(도268, 시550)
- 사 업 량 : 조형전망탑 1식(H=20m)
- 시공업체 : (주)에드인, 에스씨종합건설(주)

금월 추진계획

- 진입로 개설, 수목이식, 조형전망탑 설치

□ 제9회 포항국제불빛축제 추진

- 행사개요
 - 일 시 : 2012. 7. 27(금) ~ 8. 5(일)(10일간)
 - 장 소 : 형산강체육공원, 북부해수욕장 등
 - 내 용 : 개막식, 국제불꽃쇼, 불빛퍼레이드 등
 - 7. 27(금) ~ 7. 29(일)(3일간) 형산강체육공원
: 국제불꽃쇼, 불빛퍼레이드
 - 7. 30(월) ~ 8. 5(일)(7일간) 북부해수욕장 등
: 불빛 체험프로그램 및 공연행사 운영 등
- 추진내용
 - 주제공연 체험행사 프로그램별 실행계획 수립
 - 불빛축제 전국 홍보 전개
 - 언론매체, 인터넷 홍보, 전광판 동영상 및 홍보물 제작 배포 등
 - 편의시설 설치 계획 수립
 - 상황실, 미아보호소, 자원봉사, 기업체 홍보부스, 이동화장실 등
 - 유관기관 업무협약
 - 축제 행사장 교통소통 대책 업무협약
 - 응급구조, 소방차 지원 및 해상안전 관련 업무협약

□ 시민의 날 축하불꽃 연출

- 일 시 : 2012. 6. 9(토) 20:10 ~ 20:20(10분)
- 장 소 : POSCO앞 형산강둔치
- 연화규모 : 757발(타상연화 320발, 장치연화 437발)
- 추진내용
 - 주차장 차량이동 및 통제에 따른 인근기업체 홍보
 - 불꽃쇼 연출에 따른 연화설치
 - 교통 및 주차통제 인력 배치(관광진흥과 10명)

□ 지역문화축제 평가를 위한 현장 확인

- 일 시 : 2012. 6. 9(토), 2012. 6. 16(토)
- 대 상 : 장기산딸기축제, 포은문화축제
- 참 석 자 : 포항시 축제위원회 위원 6명
- 내 용
 - 축제의 기획 및 운영, 방문객 수용태세 등 전문성
 - 프로그램의 매력, 방문객의 만족도, 축제의 가치 등

체 육 지 원 과

□ 제16회 포항시장기 직장대항 축구대회

- 기 간 : 2012. 6. 2(토), 3(일), 6(수) 3일간
- 장 소 : 포항종합운동장 외 보조경기장
- 참가인원 : 40개팀 1,000명(선수 및 임원)
- 주 최 : 포항시생활체육회
- 주 관 : 포항시축구연합회

□ 제7회 포항시장기 생활체육 배구대회

- 기 간 : 2012. 6. 3(일) 1일간
※ 개최식 : 6. 3(일) 11:00 포항중학교 체육관
- 장 소 : 포항중학교 외 보조경기장
- 참가인원 : 400명(선수 및 임원)
- 주 최 : 포항시생활체육회
- 주 관 : 포항시배구연합회

□ 제1회 포항시씨름연합회장배 및 2012 포항시씨름왕 선발대회

- 기 간 : 2012. 6. 3(일) 1일간
※ 개최식 : 6. 3(일) 10:00
- 장 소 : 북부해수욕장(바다시청 앞)
- 참가인원 : 250명(선수 및 임원)
- 주 최 : 포항시생활체육회
- 주 관 : 포항시씨름연합회

□ 제2회 포항시장기 전국댄스스포츠 경기대회

- 일 시 : 2012. 6. 24(일) 1일간
- 장 소 : 포항시 국민체육센터
- 참가인원 : 500명 정도(선수 및 임원)
- 주최.주관 : 국민생활체육 포항시댄스스포츠연합회
- 후 원 : 포항시, 포항시의회, 포항시생활체육회

□ 2012 고성통일전국실업육상경기대회

- 일 시 : 2012. 6. 26(화) ~6.28(목) 3일간
- 장 소 : 강원도 고성군 고성종합운동장
- 참석인원 : 11명 (감독, 코치, 선수 8명)
- 주 최 : 한국실업육상경기연맹
- 주 관 : 강원도 육상경기연맹, 고성군 체육회

□ 2012 포항스틸러스 경기일정

- 2012년 시즌 성적
 - K - 리그 : 9위(5승3무6패 승점18)
 - 하나은행 FA컵 : 16강 진출
- 경기일정

경 기 일 시	상 대 팀	K-리그 순위	비 고
6.14(목) 19:30~	인천유나이티드	16위	원정
6.17(일) 17:00~	서울FC	1위	홈
6.23(토) 19:00~	제주유나이티드	3위	원정
6.27(수) 19:00~	울산현대	5위	원정

□ 제12회 통일기원 포항해변마라톤 대회

- 일 시 : 2012. 6. 10(일) 09:00출발
- 장 소 : 종합운동장
- 주 최 : 민주평통 자문회의 포항시 협의회
- 주 관 : 포항시체육회
- 후 원 : 포항시, 포항시 의회, 포항시 체육회 등
- 소요예산 : 300백만원 정도(시비100,참가비130,자부담70)
- 경기종목 : 하프, 10km, 5km(일반, 학생, 장애인)
- 참가인원 : 10,480명 정도
- 코 스
 - 하 프 : 종합경기장 - 송도바닷가 도로 - 태왕아너스 - 동빈
 큰다리 - 북부해수욕장 - 환호공원 입구(반환점)
 - 10km : 종합경기장 - 송도바닷가 도로 - 태왕아너스(반환)
 - 5km : 종합경기장 - 형산로타리 - 현대제철뒤 강변도로
 섬안큰다리 - 시민볼링장 사거리 - 종합경기장

□ 한·일 럭비 친선 교류 전

- 일 시 : 2012. 6. 15(금) ~ 6. 17(일) 3일간
 - ※ 환영만찬 : 6. 16(토) 18:30 UA컨벤션센터(6층 만찬장)
- 장 소 : 포항 종합경기장
- 참 가 팀 : 포항 포스코건설, 일본 코카콜라 레드스팍스
- 소요예산 : 40백만원(도 20, 시 20)
- 주 최 : 포항시 럭비협회
- 주 관 : 포항시 럭비협회, 포스코건설 럭비팀
- 후 원 : 경상북도, 포항시
- 주요행사 계획
 - 오픈경기 : 부산체고 Vs 경북 경산고
 - 축하공연
 - 해병대 고공 낙하 (고공 낙하 현수막 전개)
 - 영일고등학교 에이블 텐싱 축하공연

□ 포항해양스포츠클럽 운영

- 운영기간 : 2012. 4. ~ 10.(7개월)
- 장 소 : 형산강조정경기장, 송도/북부/ 죽천해수욕장
- 종 목 : 10종목(조정, 용선/카누, 윈드서핑, 제트스키, 스쿠버다이빙, 요트, 카이트보드, 바다수영(스노클링), 수상스키)
- 모집대상 : 시민, 학생, 기업체임직원, 장애인 등
- 모집인원 : 종목별 15 ~ 30명 선착순 접수
- 교육기간 : 매주 토, 일 14:00 ~ 17:00
- 참 가 비

종 목	조정 용선/카누 스노클링	윈드서핑	수상오토바이/ 수상스키	스쿠버다이빙	카이트보드 요트
참가비	성인: 5만원/월 청소년 2만원/월	성인: 7만원/월 청소년 3만원/월	10만원/2일	30만원/6일 5만원/일	10만원/4일

- 참가방법 : 포항해양스포츠클럽 홈페이지 참가신청 접수
 - 홈페이지주소 : www.phseasports.or.kr (☎ 282-2223)
- 참가자 특전
 - 참가자 전원 상해보험 가입
 - 교육우수자 종목별 전국규모대회 및 클럽교류전 참가 기회제공
- 협조사항 : 많은 시민들이 참여 할 수 있도록 지속적인 홍보 협조

□ 요트 명명식

- 일 시 : 2012. 6. 5(화) 15:00
- 장 소 : 포항요트계류장(동빈내항 내)
- 참석인원 : 70여명(요트협회 회원, 해양레저스포츠 동호인, 시민 등)
- 주요내용 : 명명식, 승선체험 등

□ 개항50주년기념 제4회 형산강사랑 전국용선대회 회의

- 일 자 : 2012. 6. 15(금) 16:00 ~
- 장 소 : 4층 대회의실
- 참석대상
 - 본청, 의회 : 국 행정담당 ▪ 구 청 : 자치행정과 행정담당
 - 읍·면·동 : 체육업무담당
- 내 용 : 용선대회 지침 및 대회요강 시달

□ 포항야구장 건립공사

- 개 요
 - 위 치 : 포항시 남구 대도동 381-4번지 일원
 - 기 간 : 2008 ~ 2012
 - 도급업체 : 영동종합이엔씨(주) 대표 이재환 외 2개사
 - 규 모 : 관람석 11,673석, 건축(연)면적 7,289m²
(20,196m², 남구청사 5,253m²포함), 지하1층, 지상3층
 - 총사업비 : 317억원 (국 80, 도 19, 시 218)
- 추진현황 : 공정율 94%
 - 기둥, 스텐드 및 내부 칸막이벽 조적공사
- 월중 추진계획 : 기둥, 스텐드, 내부 칸막이벽 조적공사 및 기계설비 공사

정보통신과

□ 정보통신보조기기 보급사업 추진

- 보급대상
 - 장애인복지법 제32조의 규정에 의한 등록 장애인
 - 국가유공자 등 예우 및 지원에 관한 법률 제6조의 규정에 의하여 등록된 자 중 상이등급 판정을 받은 자
- 지원내용
 - 보조기기 제품 가격기준 정부지원 80%와 개인부담 20%
- 신청접수기간 : 2012년 5월 15일(화) ~ 6월20일(금)
- 신청방법 : 신청서 등 구비서류를 우편, 방문, 홈페이지 (www.at4u.or.kr)를 통해 정보통신과에 접수
- 보급대상자 선정 및 발표 : 2012년 8월 3일(금)
- 개인부담금 납부 : 2012년 8월 3일 ~ 9월 3일(월)

□ 공통기반시스템 메모리 증설 및 자원 현황 모니터링

- 목 적 : 새올행정시스템 등 공통기반에 탑재된 시스템의 안정적인 운영을 위한 메모리 증설 및 필요 용량·성능 등을 모니터링
- 일 시 : 2012. 6. 1 ~ 6. 30
- 대 상
 - 새올행정시스템
 - 재정·세정·인사·건축행정시스템
 - 재난관리, 주민정보·부동산거래관리시스템
- 내 용
 - 공통기반시스템 메모리 자원 증설
 - 공통기반시스템 성능 및 자원사용 점검
 - 공통기반시스템 기준 용량대비 자원활용 내역 분석
 - 추가 자원 소요량 산정

□ DB 접근제어 시스템 운영 모니터링

- 목 적 : DB 접근제어 시스템의 안정적인 운영을 위해 모니터링을 통한 작업그룹 및 차단정책을 설정하기 위함.
- 기 간 : 2012. 6. 01 ~ 6. 15
- 내 용
 - 사업단 및 유지보수 업체등 상시접속 현황 파악
 - 감사로그 분석을 통한 작업 그룹생성 및 차단정책 설정

□ 모바일 시민 웹메일서비스 개시

- 목 적 : 스마트폰을 기반으로 언제, 어디서나 포항시 웹메일을 이용할 수 있도록 모바일웹메일 서비스를 구축하여 시민의 편의성을 극대화
- 일 정 : 2012. 6. 1. 서비스 개시
- 내 용
 - 아이폰, 안드로이드, 윈도우모바일 등 스마트폰 기반의 모바일 메일 도입 및 서비스(mmail.ipohang.org)
 - 포항시 모바일 시스템(m.ipohang.org)과 상호 연동

□ 상반기 사이버 문화센터 이벤트 시상

- 목 적 : 시민들이 다양한 정보문화 욕구를 충족시키고 평생 학습의 참여기회를 확대하기 위함
- 이벤트명 : 포항시 사이버문화센터 지식왕 되기
- 참가대상 : 포항시 사이버교육문화센터(educenter.ipohang.org) 회원
 - ※ 포항시 대표홈페이지 회원과 연동됨
- 선정기준 : 이벤트 기간(5월)중 지식을 가장 많이 습득한 회원 순
- 시상내역 : 총 81명 150만원 문화상품권 지급
- 지급방법 : 직접 수령 또는 우편 배달

□ 보안장비 구축에 따른 통신망 안정화 작업

- 목 적 : 대민민원서비스의 안정성 확보를 위한 작업
- 기 간 : 6월중
- 작업대상 : 구청, 읍면동, 사업소(44개소)
- 작업내용
 - 암호화 장비와 통신회선과의 속도조정
 - 불필요한 패치 재정비 및 보안옵션 재설정
 - 장비의 동작상태 및 이상여부 확인

□ 국가통신망 백본시스템 구축

- 목 적 : 국가통신망 백본시스템을 고성능의 장비로 교체하여 정보통신업무서비스 효율성 증대
- 사업기간 : 6월중
- 소요예산 : 130백만원
- 내 용 : 국가통신망 백본스위치와 인터페이스 부분의 모듈 및 부품 설치

□ 2011년 기준 광업·제조업 조사 실시

- 목 적 : 광업·제조업 부분에 대한 구조와 분표, 산업활동실태 파악 각종 경제정책 수립 및 산업연구 분석 기초자료로 활용
- 조사기준일 : 2011. 12. 31.
- 대상 기간 : 2011. 1. 1. ~ 12. 31.(1년간)
- 조사 대상(범위)
 - 한국표준산업분류 『B광업』 『C제조업』 을 영위하는 사업체
 - 국내 사업장, 2011년중 1개월 이상 조업실적
 - 2011년 12월말 종사자수가 10인 이상인 모든 사업체
- 조사 일정
 - 본 조 사 : 2012. 5. 21 ~ 6. 20.(31일간)
 - 입력 내검 : 2012. 5. 29 ~ 6. 29
 - 조사표 제출 : 2012. 7. 16 ~ 7. 18.
 - 결과 공표 : 2012. 12월

경제노동과

□ 2012년 착한가격업소(물가안정 모범업소) 이용 추진

- 목 적 : 물가상승에도 가격을 인상하지 않은 착한가격업소를 이용·홍보함으로써 물가안정에 기여
- 기 간 : 2012. 6월 ~ 연중
- 대 상 : 착한가격업소 129개소(6월초 지정 예정)
- 추진내용
 - 시청 : 『1부서 1착한가격업소 이용의 날』 지정·운영
 - 월 2회 이상 이용하기 : 구내식당 휴무일 착한가격업소 적극 이용
 - 구청 및 읍면동 : 자생조직체 회의 및 각종 간담회 등 행사시 착한가격업소 이용
- 향후계획
 - 기관·단체 및 기업체 대상 착한가격업소 홍보물 배부 및 각종 홍보(홈페이지, 언론, SNS 등)로 자율참여 유도

□ 노사파트너십 향상 워크숍

- 일 시 : 2012. 6. 14 ~ 22(2회 4일간)
- 장 소 : 경주 코오롱 호텔 일원
- 참여인원 : 70명(근로자 및 기업노무관리자)
- 주 관 : 포항상공회의소(회장 최병곤)
- 소요예산 : 13,000천원(보조금 10,000, 자부담 3,000)
- 행사내용
 - 전문강사를 통한 신나는 일터만들기 주제 강연
 - 신뢰와 소통방법 익히기
 - 긍정마인드 100일 실천 다짐 등

□ 철의 날 기념 철강근로자 노사한마음 체육대회

- 일 시 : 2012. 6. 17(일) 08:00 ~ 18:00
- ※ 개최식 : 2012. 6. 17(일) 10:00
- 장 소 : 종합경기장
- 참여인원 : 1,200명(기업 대표·금속노동조합 조합원 및 가족 등)
- 주 관 : 전국금속연맹 포항지역본부(의장 정상준)
- 소요예산 : 32,000천원(도비 15,000, 시비 15,000, 자부담 2,000)
- 행사내용
 - 산업재해없는 직장만들기 노사정 실천다짐대회 및 선포식
 - 각 기업별 단위노조별 체육대회(구기종목 계주 등)
 - 단위 사업장별 윗놀이, 장기자랑 등 문화 행사

□ 모범근로자 산업연수

- 일 시 : 2012. 06. 27 ~ 29(3일간)
- 장 소 : 제주도 일원
- 인 원 : 32명
- 주 관 : 포항상공회의소(회장 최병곤)
- 소요예산 : 16,400천원(보조금 14,400, 자부담 2,000)
- 주요내용
 - 제주도 선진지 견학
 - 산업연수를 통한 근로자 사기진작

□ 일자리 브랜드사업 발굴 전략회의

- 일 시 : 2012. 6. 20(수) 10:00 ~ 14:00
- 장 소 : 철가방극장 (청도 각남 칠성리363 소재)
- 주 관 : 경상북도, 경일대학교 일자리정책연구소
- 참석대상 : 50명 정도
 - 시·군 일자리 담당과장, 대구고용센터 담당과장
 - 브랜드사업연구단 교수, 경북사회적기업통합지원센터장 등

□ 일자리종합센터 직업상담사 채용 공고

- 기 간 : 2012. 5. 24(목) ~ 6. 7(목)
- 채용인원 : 1명
- 접 수 처 : 포항시 일자리종합센터(2층)
- 접수방법 : 방문접수(우편접수 및 대리접수 불가)
 - 1차 서류전형(서면심사), 2차 면접시험
- 응시자격
 - 가. 공통요건
 - 거주지 : 공고일 현재 주민등록상 포항시 거주자
 - 성별·연령 : 제한없음
 - 남자의 경우 병역을 필하였거나 면제된 자
 - 나. 채용자격 요건
 - 채용예정 직무분야와 관련된 학사학위 취득후 기업 또는 공공기관등에서 1년이상 구인구직 상담·알선, 취업지원 등의 경력이 있는 자
 - 직업상담사 자격증을 보유하고 1년이상 구인구직 상담·알선, 취업지원 등의 경력이 있는 자
- 행정사항
 - 가. 서류전형 합격자발표 : 2012. 6. 8(금)
 - 나. 면접시험 : 2012. 6. 11(월) 예정
 - ※ 서류전형 합격자에 한하여 면접시험 실시
 - 다. 최종합격자 발표 : 2012. 6. 13(수) 예정

□ 남구 외국인근로자상담센터 이전 개소

- 일 시 : 2012. 5. 31(목) 11:00 ~
- 이전장소 : 남구 오천읍 해병로 347
- 참석인원 : 70여명 (내빈 20명)
- 내 용 : 상담센터 이전 개소식

□ 6월 상설 채용박람회 개최

- 일 시 : 2012. 6. 13(수), 6. 27(수) 10:00 ~
- 장 소 : 포항시 일자리종합센터
- 참여업체 : 2개 업체
- 내 용
 - 구인업체와 1:1면접
 - 각종 실업대책사업 안내 및 취업관련 개별 상담

□ 2012년 제3단계 공공근로사업 시행(접수)

- 사업기간 : 2012. 7. 9 ~ 9. 14(49일간)
 - ※ 접수기간 : 2012. 6. 4 ~ 6. 11(8일간)
- 사 업 비 : 270백만원
- 선발인원 : 140명
- 사업분야
 - 일반노무 사업(가로환경정비, 해안환경정비, 공공시설물 정비 등)
 - 청년공공근로 사업(기록물D/B구축, 행정정보화사업 등)
 - 사회복지향상 사업(장애인도우미, 특수보육시설도우미 등)
 - 국토공원화 사업
- 접 수 처 : 해당 읍·면사무소 및 동 주민센터

□ 2/4분기 일자리창출 추진실적 평가

- 평가기간 : 2012. 4. 1 ~ 6. 30
 - ※ 자료 제출 : 7. 5(목)까지
- 평가항목 : 7개 분야 12개 항목
- 주 관 : 경상북도
- 주요내용
 - 일자리창출 목표달성 및 예산집행
 - 자치단체장의 관심도(회의조직인력 등에 대한 지원)
 - 일자리 추진 집행과정 및 취업지원 노력도
 - 일자리창출 홍보 실적
 - 일자리대책 추진 효과성(외부기관의 논평 및 수상 등)
 - 낙동강·백두대간·동해안 일자리 추진 전략
 - 우수사례 발굴 및 사회적기업 지원

□ (예비)사회적기업 합동 지도·점검

- 점검기간 : 2012. 6월중
 - ※ 대구지방고용
- 평가항목 : 7개 분야 12개 항목
- 주 관 : 경상북도
- 주요내용
 - 일자리창출 목표달성 및 예산집행
 - 자치단체장의 관심도(회의조직인력 등에 대한 지원)
 - 일자리 추진 집행과정 및 취업지원 노력도
 - 일자리창출 홍보 실적
 - 일자리대책 추진 효과성(외부기관의 논평 및 수상 등)
 - 낙동강·백두대간·동해안 일자리 추진 전략
 - 우수사례 발굴 및 사회적기업 지원

□ 전통시장 테마관광열차 운영

- 기 간 : 2012. 6. 2(토) 12:00 ~
- 참여지역 : 서울·수원·경기지역
- 참여인원 : 500명 정도
- 방문일정 : 죽도시장 쇼핑, 오어사 관광
- 지원내용 : 대형버스 12대, 자원봉사자 13
- 기관별 역할
 - 포 항 시 : 죽도시장 및 시내관광 무료버스 운영
 - 한국철도공사 : 전국 관광객 모집(정기 및 임시열차)

□ 포항시 전통상업보존구역 추가지정 고시

- 기 간 : 2012. 6. 11 ~ 6. 15
- 대상시장 : 영남시장
- 위 치 : 포항시 남구 동해면 약전리 436-3
- 면 적 : 2,033m²
- 범 위 : 전통시장 경계로부터 직선거리로 1km 범위 이내
- 관 련 법 :
 - 유통산업발전법 제13조의3
 - 포항시 전통상업보존구역 지정 및 대규모·준대규모점포의 등록 제한 등에 관한 조례 제11조
- 주요내용
 - 유통업상생발전협의회 개최
 - 홈페이지 및 시보에 게시

□ **중앙상가 실개천 명품거리 꽃길 조성**

- 기 간 : 2012. 5. 28 ~ 6. 30
- 설치장소 : 중앙상가 실개천 거리(벽천호수 ~ 육거리)
- 사업비 : 20백만원(시비)
- 주요내용
 - 가로등 화분 설치(22개소)
 - 점포 앞 결이화분 설치(200개소)
 - 벽천분수 및 네거리 주변 꽃단장(4개소)

□ **어린이집 「전통시장 현장체험」 실시**

- 기 간 : 2012. 6. 1 ~ 6. 29
- 대상시설 : 어린이집
- 신청인원 : 20회 652명
- 운영방법
 - 운 영 : 매일
 - 체험시간 : 1시간(10:00, 10:30, 11:00)
- 주요내용
 - 죽도시장 고객지원센터내 놀이시설 활용
 - 장보기 및 장터음식 체험
 - 전통시장 바로알기 체험 등
- 지원내용 : 자원봉사자 전통시장 안내
 - ※ 추진실적 : 40회 1,445명

□ **전통시장 자본보조 사업**

- 사업기간 : 2012. 5 ~ 2012. 6
- 위 치 : 한라시장외 6개소
 - 오천삼광, 연일, 동해, 두호1, 상대, 중앙상가
- 사업비 : 200백만원(시 190, 자부담 10)
- 사업량 : 환경개선(상수도, 방수, 간판, 화장실, 도색, 바닥정비)
- 추진현황
 - 2012. 4 : 실시설계 완료
 - 2012. 5 : 공사착공
 - 2012. 6 : 공사완료

□ 대해시장 도시가스 설치 공사

- 사업기간 : 2012. 5 ~ 2012. 6
- 위 치 : 남구 해도동 79-1번지 일원
- 사 업 비 : 110백만원(도 30, 시 74, 자부담 6)
- 사 업 량 : 도시가스 설치(108점포)
- 추진현황
 - 2012. 4 : 실시설계 완료
 - 2012. 5 : 공사착공
 - 2012. 6 : 공사완료

□ 형산시장 환경개선 공사

- 사업기간 : 2012. 5 ~ 2012. 6
- 위 치 : 남구 대도동 143-1번지 일원
- 사 업 비 : 110백만원(도 30, 시 74, 자부담 6)
- 사 업 량 : 환경개선(방수, 바닥, 전기시설, 상수도시설 정비)
- 추진현황
 - 2012. 4 : 실시설계 완료
 - 2012. 5 : 공사착공
 - 2012. 6 : 공사완료

□ 큰동해시장 아케이드 설치 공사

- 사업기간 : 2012. 1 ~ 2012. 7
- 위 치 : 남구 해도동 435-31번지 일원
- 사 업 비 : 1,333백만원(국 800, 시 467, 자부담 66)
- 사 업 량 : 아케이드 설치(길이 240m × 폭 8m)
- 추진현황
 - 2012. 4 : 기본 및 실시설계 완료 및 공사 발주
 - 2012. 5 : 공사착공
 - 2012. 7 : 공사완료 및 개장
- ※ 공정율 : 골조공사(40%)

□ 북부시장 장옥 개축(아케이드형) 공사

- 사업기간 : 2012. 2 ~ 2012. 6
- 위 치 : 북구 대신동 63-16번지
- 사 업 비 : 542백만원(시비)
- 사 업 량 : 지상1층, 아케이드형(연면적 380m²)
- 추진현황
 - 2012. 4 : 기본 및 실시설계 완료 및 공사발주
 - 2012. 4 : 공사착공
 - 2012. 6 : 공사완료 및 개장

□ 근로자종합복지회관 담장철거 및 보수

- 위 치 : 남구 호동 628번지 일원
- 사업기간 : 2012. 5월 ~ 2012. 6월
- 사업내용 :
 - 담장철거(450m) 및 담장설치(170m)
- 사 업 비 : 30,000천원

□ 근로자종합복지회관 교육프로그램 운영

- 과 목 : 일본어회화 외 24과목
- 대 상 : 455명(근로자 및 가족)
- 교육기간 : 2012. 6.11 ~ 2012. 9.1
- 모집과목 :
 - 외국어 강좌(일본어회화, 영어회화)
 - 교양취미 강좌(통기타, 제테크 자산관리, 창의적인 책읽기, 사진촬영반, POP, 우리꽃 가꾸기, 네일아트, 풍선아트, 레고기초기계, 21세기 미술, 뮤직가튼)
 - 스포츠 강좌(요가, 음악줄넘기, 탁구)
 - 컴퓨터 강좌(컴퓨터 기초, 컴퓨터활용, 엑셀·파워포인트)
 - 직장인 직무교육 강좌(생산성향상, 오토캐드)

기업유치과

□ 이 달의 우수중소기업 선정 표창

- 시 상 : 2012. 6. 5(화) 정례석회시
- 훈 격 : 포항시장
- 심 사 : 3개업체(남부정밀, 원진테크, 세론산업)
- 선정절차 : 추천 및 신청 → 심사 및 현장실사 → 선정
- 선정기준
 - 상시 종업원수 200인 미만 제조업 또는 관련 서비스업
 - 신청일 현재 3년 이상 공장을 가동중인 기업
 - 연간 총매출액이 10억원 이상인 기업
 - 업종별 평균부채비율을 초과하지 않은 기업
- 지원혜택 : 중소기업운전자금 등 우대지원(3억3%→ 5억5%)

□ 기업애로 바로처리 소규모사업 추진

- 사업기간 : 2012. 6. 30까지(조기집행)
- 총사업비 : 119,000천원
- 사업내용
 - 부영금속 정문앞 하수구 설치/ 연일읍 오천리
 - L=48m (D=500)-----17,000천원
 - 경계웬스 이설/ 영일만산업단지(포스코하우징, 포스코에너지)
 - L=250m -----20,000천원
 - 공장진입로 보수/ 송라면(포항세라믹 외 3개업체)
 - L=1000m(재배정)-----20,000천원
 - 가로등 설치/ 흥해읍 인텔철강 외 5개업체
 - 12개소 (재배정)-----12,000천원
 - 안내표지판 설치/ 영일만제2산업단지
 - 1식 -----20,000천원
 - (주)CNT 진입로 포장 및 배수로 세굴 방지/ 신광면 죽성리
 - 포장 L=120m, B=3m, 옹벽 : L=40m, H=1.5m-----30,000천원
- 금월계획 : 설계 및 발주, 공사진행

□ 맞춤형 기술서비스사업 지원 신청 안내

- 신청기간 : 년중 (예산 소진시까지)
- 지원대상 : 중소기업 및 중견기업
- 지원분야 : 기계소재, 전기전자, 정보통신, 섬유화학, 지식서비스, 농림식품, 생명과학, 보건의료 등
- 지원내용
 - 상시기술서비스사업 : 1,000만원 이내/과제당
 - 복합기술서비스사업 : 4,000만원 이내/과제당
- 기업부담금 : 지원금의 5% 기업에서 부담
- 신청절차 : 현장애로기술발생→신청→진단처방→맞춤형기술서비스
- 주최/주관 : 지식경제부/산업기술연구회
- 홍보 : 시 홈페이지 공지, 관련 기관·단체 홍보물 발송 등

□ 중소기업을 위한 찾아가는 현장교육 개최

- 기 간 : 2012. 6월중
- 교육장소 : 참여사 자체 교육장 및 포항테크노파크 교육장
- 교육대상 : 4개회사 5개과정 150여명
- 교육내용
 - 자기혁신을 통한 조직활성화
 - 효율적인 업무처리 스킬
 - 제조 환경변화에 따른 혁신과 도전
- 주최/주관 : 포항시/(주)경상북도경제진흥원동부지소

□ 국내·외 전시회 개별참가 지원사업 신청 접수

- 사업기간 : 예산소진시까지
- 총사업비 : 26,000천원
- 주최/주관 : 포항시/포항테크노파크
- 지원대상 : 제조업 및 제조관련서비스업
- 지원내용
 - 국내전시회 : 150만원 한도(부스 임차료, 홍보물 제작비 등)
 - 국외전시회 : 300만원 한도(상동, 통역비, 1인 항공료 50% 등)
- 지원절차 : 신청→선정→행사참가→지원금신청→지원금지급

□ 2012년 인증획득지원사업 추진상황 점검

- 점검기간 : 2012. 6월중
- 점검대상 : 10개업체(선정업체 - 1개업체당 1개 인증)
- 사업비 : 30,000천원(업체당 : 보조 3,000, 자부담2,000)
- 점검내용
 - 컨설팅일수 : 20일 이상 인증획득시까지 책임지도 여부
 - 컨설팅방식 : 개별현장방문 지도를 통한 밀착지도 시행 여부
 - 컨설팅업체 자율선정 여부 및 매뉴얼에 따른 업무처리 여부 등
- 인증내용
 - ISO9001(품질경영시스템) : 품질보증에 관한 국제공인 인증 규격
 - ISO14001(환경관리시스템) : 환경오염에 관한 국제공인 인증 규격
 - HACCP(식품위해요소관리시스템) : 식품위해요소 중점관리기준
 - ※ ISO(국제표준화기구) : Internatoinal Organization For Standardization
 - ※ HACCP(위해요소중점관리기준) : Hazard Analysis and Critical Control Points

□ 기업애로 상담의 날 운영

- 일 시 : 2012. 6. 22(목) 14:00 ~ 16:00
 ※ 매월 세 번째 목요일 상시 운영
- 장 소 : 시청 기업지원상담센터(본관 14층)
- 상 담 자 : 기업애로 상담관 24명
- 운영방법 : 기업애로 접수 → 분야별 상담관 지정 → 무료상담
- 주요상담내용
 - 법률, 세무회계, 관세무역, 경영상담, 특허, 실용신안
 - 공장설립 (창업, 이전, 증축) 민원 전반
 - 고용 및 인력채용, 노무관리
 - 정책자금 및 기업 기반시설(도로, 교통, 전기, 용수 등)
- ☞ 지난달 애로상담 추진실적 : 33개사 37건

계	자금	특허	경영	법률	관세	세무	고용	건축	규제
37건	12	8	7	2	1	1	2	3	1

□ 발로 뛰는 「1사 1공무원 도우미 제도」 운영

□ 「1사 1공무원 도우미 제도」 정기 운영

- 운영기간 : 년중 상시
- 운영방법 : 1기업 1공무원 고정배치, 상시 활동
- 대상기업 : 975개 기업체(가동중인 기업)
- 도우미지정 : 6급이하 공무원(퇴직시 까지 지속관리)
- 활동방향
 - 매월 1회 : 전화, FAX, E-mail 등 활용, 협력·지원체계 구축
 - 기업애로·불편사항 해결, 지원시책 홍보, 정보제공 등
 - 분기 1회 : 「기업현장 방문의 날」 운영
 - 매 분기말(3,6,9,12월) 25일 전후 찾아가는 상담 실시

□ 「1사 1공무원 도우미 제도」 비정기 운영

- 운영기간 : 각종 재해발생시
- 운영방법 : 중소기업 재해지침에 따라 피해현장 파악
- 계절별 기후 및 재해 유형
 - 겨울철 : 한파지속 및 폭설(1~2월)
 - 여름철 : 집중호우의 급격한 증가(6~7월)
 - 가을철 : 늦더위와 이상고온(9~10월)
- 재해대책반 운영
 - 구 성 : 기업유치과장(총괄), 3개 지원반(상황, 피해파악 등)
 - 기 능
 - 기업지원담당 : 상황실 운영, 재해중소기업 확인증 발급
 - 기업유치담당 : 개별입지 등록업체 피해파악
 - 공단협력담당 : 계획입지 입주기업 피해파악
 - 도우미 역할 : 발로 뛰는 신속한 재해현장 파악

□ 「대한민국 제조현장 혁신 hub 조성」 혁신활동(QSS) 추진

⇒ 제2의 기업 새마을운동과 동반성장을 위함

- 목 적 : 포스코 QSS(Quick Six Sigma)활동을 포항철강공단에 전파, 기업 경쟁력 강화 및 국내 최고 혁신모델 정립
- 기 간 : 2011. 3. 24 ~ 계속
- 주 관 : 포스코, 포항시, 철강관리공단
- 참여업체 : 2011년→30개업체, 2012년→24개업체
- 추진활동
 - 새마을 운동 성공을 위한 벽없는 조직 워크숍
 - 일 시 : 2012. 6. 1 ~ 6. 2(1박2일)
 - 장 소 : 경주 코오롱 호텔
 - 대 상 : 공단협력담당 외1명
 - 내 용 : QSS 활성화를 위한 역할 강화 방안 등 토의
 - 주 관 : 포스코 혁신지원그룹

□ 철강관리공단 차선도색 공사

- 위 치 : 포항철강관리공단 일원
- 사 업 비 : 72백만원
- 사 업 량 : 차선도색 및 지우기 공사 2,333m²
- 사업기간 : 2012. 4월 ~ 6월
- 금월계획 : 마무리 공사

□ 청하농공단지 홍보 지주이용간판 설치

- 위 치 : 청하농공단지 입구
- 사 업 비 : 15백만원
- 사 업 량 : 지주이용간판(2면)
- 사업기간 : 2012. 3월 ~ 6월
- 금월계획 : 마무리 공사

□ 청하농공단지 폐수종말처리장 생태독성 검사

- 목 적 : 산업폐수의 수생태계 위해성 저감
- 기 간 : 2012. 6. 18 ~ 6. 22
- 분석시료 : 유입수(1회), 방류수(1회)
- 검사기관 : (주)이화환경
- 방류수 수질기준 : TU1 이하
- 기준 초과시 행정처분 : 개선명령, 과태료 부과, 고발조치.

□ 청하농공단지 이사회 개최

- 일 시 : 2012. 6월 초
- 장 소 : 농공단지 관리사무소 소회의실
- 대 상 : 11명 (이사 및 감사)
- 내 용 : 농공단지 관련 사항 토의

□ 청하농공단지 오폐수처리동 약품탱크 제작 설치 공사

- 위 치 : 농공단지 오폐수처리장 관리동
- 사 업 비 : 17백만원
- 사 업 량 : 탈수기 약품탱크 제작 설치
- 사업기간 : 2012. 5월 ~ 6월
- 금월계획 : 공사 및 마무리

□ 청하농공단지 오폐수처리동 옥상 우레탄 도막 방수공사

- 위 치 : 농공단지 오폐수처리 건물
- 사 업 비 : 6백만원
- 사 업 량 : 방수공사 1면
- 사업기간 : 2012. 5월 ~ 6월
- 금월계획 : 공사 및 마무리

산업단지지원과

□ 영일만 일반산업단지 조성사업 추진

- 위 치 : 포항시 북구 흥해읍 죽천리, 곡강리 일원
- 면 적 : 964천m² / 사 업 비 972억원
- 사업기간 : 2004. 01 ~ 2012. 12
- 부품소재 2단계 조성공사
 - 3,4B/L 절취 및 사토 2,516천m³중 2,516천m³(100%)
 - 공사준공 처리(준공예정일 2012. 06. 10)

□ 영일만3 일반산업단지 조성사업

- 위 치 : 포항시 북구 흥해읍 용한리 일원
- 사 업 량 : 산업단지 197천m² /사업비 : 246억원
- 사업기간 : 2007. 3 ~ 2012. 6
- 추진계획 : 부대공사 및 준공

□ 영일만 일반산업단지 진입도로 개설

- 위 치 : 포항시 북구 양덕동 ~ 흥해읍 죽천리
- 면 적 : 연장 3.1km, 폭 30m
- 사 업 비 : 511.6억원 (국비499, 도비6.3, 시비6.3)
- 사업기간 : 2008. 1 ~ 2012. 5
- 추진계획(공정 : 100%)
 - 공사준공처리(준공예정 2012. 6. 30)
 - 부대공 구조물(도로표지판, 도로안전시설)설치
 - 보차도, 도로 경계석 설치 및 도로 아스콘 포장
- 전기공사 추진(100%) : 공사준공처리 (준공예정 2012. 6. 30)
 - 총사업비 : 1,457백만원(도급 776, 관급 678, 한전수용비 3)
 - 사업내용 : 가로등 설치 178본, 교통신호등 6개 교차로
 - 공사준공 처리(준공예정일 2012.06.30)

□ 영일만4 일반산업단지 진입도로 실시설계 용역

- 위 치 : 포항시 북구 양덕동 ~ 흥해읍 용한리간
- 사 업 량 : 도로개설 L=1.57km B=30m
- 사 업 비 : 396,700천원
- 사업기간 : 2012. 5. 14 ~ 2012. 11. 12
- 추진계획 : 현황조사 및 노선측량

□ 포항TP2 유치업종 선정 및 사업성 분석 용역

- 용역기간 : 2012. 3. 19 ~ 2012. 7. 18
- 용 역 사 : 대구경북연구원
- 추진실적
 - 수요조사 현황 : 1,166개사 중 120개사 663,215㎡유치표명
- 금주 추진계획 : 입주희망기업계속 조사
- 향후 추진계획
 - 5월말 : 용역 중간보고
 - 6월 : 사업타당성 분석, 개발계획 수립, 유치전략 수립 등
 - 7월(초) : 용역 최종보고 및 성과품 제출

□ 광명일반산업단지 진입도로 관련협의

- 일 시 : 2012. 5. 1(화)
- 장 소 : 포항국도유지관리사무소
- 사 업 량 : L=1.0km, B=3.0m
- 사 업 비 : 35억원("12년예산 8억원)
- 협의내용 : 광명일반산업단지 진입도로 오천IC 개선관련 협의
(부산지방국토관리청, 포항국도유지관리사무소)

□ 블루벨리 국가산업단지 조성사업 추진

- 위 치 : 포항시 남구 구룡포읍, 동해면, 장기면 일원
- 사 업 량 : 6,203천㎡
- 사 업 비 : 9,926억원(용지1,346 공사4,971 기반3,609)
- 사업기간 : 2008 ~ 2015
- 사업시행자인 LH공사와 협약(안) 추진
- 사업시행을 위한 주민동향 파악 및 보상관련 업무협의

□ 흥해읍 용한리 농로 보수공사

- 위 치 : 포항시 북구 흥해읍 용한리 일원
- 사 업 량 : 보강토옹벽 L=154m, 측구 및 도수로 L=183.5m
- 사 업 비 : 138,038천원(도급79,138 관급58,900)
- 사업기간 : 2012. 4. 18 ~ 2012. 7. 16
- 도 급 자 : 청록건설(주) 김교훈
- 추진계획 : 보강토 옹벽 및 도수로 설치

재정관리과

□ 유류 미신고분에 대한 자동차세(주행분) 정리

- 정리기간 : 2012. 5. 25 ~ 6. 15
- 정리대상 : 포항세관(세관번호 122)을 통관한 선박중 잔여유류에 대한 자동차세(주행분) 미신고·납부 법인
- 주요내용
 - 2009년~2012년 중 자동차세(주행분) 미신고·납부 자료 조사
 - ※ 도청 세정과 경유 교통세 과세내역 자료에서 추출
 - 자료 추출후 포항세무서 등 관련기관에 교통세 환급 내역 조회
 - 미신고·납부된 법인에 대한 자진신고(가산세 포함) 독려 및 직권고지후 체납처분 등 실시

□ 2012년 제2차 체납세 일제정리

- 기 간 : 2012. 5. 1 ~ 6. 30(2개월간)
- 체 납 세 : 26,748백만원(2012.3월말 현재)
- 정리목표 : 9,368백만원(체납액의 35%)
- 주요내용
 - 효율적인 홍보 및 체납관리를 통한 체납발생 최소화
 - 조세회피 체납자에 대한 강력한 체납처분 및 행정제재
 - 체납세 합동징수 및 전국 자동차세 체납액 징수촉탁시행
 - 징수불가능 체납액의 과감한 결손처분(과년도분 25%이상)
 - 과년도 체납액 징수 철저

□ 개별주택 이의신청건에 대한 가격검증 및 결정

- 대 상 : 2010. 4. 30 결정·공시한 47,327호에 대해
 이의신청한 개별주택가격
 ※ 현재(5/24) 접수호수 : 9호(남구 : 4호, 북구 : 5호)
- 검증 및 처리기간 : 6. 1 ~ 6. 28
- 검증기관 : 감정평가업자가 타당성 여부 검증
- 추진내용
 - 이의신청한 개별주택가격 검증 : 6. 1 ~ 6. 16
 - 부동산평가위원회 심의 및 결과통지 : 6. 17 ~ 6.29
 - 가격결정·공시 : 6. 29

□ 2012년 세외수입 체납액 특별정리 대책 지속추진

- 기 간 : 2011. 2. 13 ~ 12. 31
- 체 납 액 : 42,716백만원 ('11.12.31기준)
- 추진실적 : 5,997백만원 (목표액대비 33.1%)
- 추진사항
 - 체납액 특별정리반 편성운영 및 부서별 책임징수제 실시
 - 각종 보상금·보조금 및 시 지급액 실시간 체납조회 및 징수
 - 통합안내 시스템과 연계, 세입금 전체 체납여부 확인
 - 체납자 납부독려 및 가상계좌 수납처리
 - 세입금(지방세·세외수입·주정차위반) 통합안내시스템 운영
 - 통합 체납안내 및 납부독려, 전자납부 편의도모
 - 30만원이상 체납자 매출채권 조사
 - 여신금융협회 신용카드 매출채권 조사 (법인, 개인사업자)
 - 100만원이상 체납자 직장조회 조사
 - 급여압류 예고 등 징수독려 및 미납자 급여압류

□ 지방세 서면조사

- 기 간 : 2012. 6. 1 ~ 6. 30
- 대상법인 : 40개 법인
- 조사사유 : 정기조사
- 조사반원 : 세무지도담당외 2명
- 대상년도 : '07 ~ '11년 기간내 지방세 서면조사

□ 송도해수욕장 주변 사유지 매각통보 및 계약

- 위 치 : 송도동 254-574번지 일원 (일반상업지역 및 도시계획도로내 해안변)
- 매각대상 : 전체 115필지 10,903㎡ (3,298평)
- 통보기간 : 2012. 6. 1 부터
- 계약기간 : 통보 수령일로부터 1년이내
- 매각방법 : 수의계약 (관련근거- 공유재산 및 물품관리법 제36조)

□ 2011년 회계연도 결산검사

- 기 간 : 2012. 5. 18 ~ 6. 18
- 검사위원 : 3명(시의원, 공인회계사, 세무사)
- 검사내용
 - 세입·세출의 결산
 - 이월사업의 결산(명시, 사고이월)
 - 채권, 채무 및 기금 결산 등

□ 상대동 주민센터 건립공사

- 위 치 : 남구 상도동 617-3번지
- 사 업 비 : 18억원
- 사 업 량 : 부지면적 1,216㎡, 연면적 1,058㎡(지상3층)
- 도 급 자 : (주)태광종합건설 조태제
- 사업기간 : 2012. 3. 27 ~ 11. 21.
- 추진실적 : 1층 구조체 배근 및 콘크리트 타설
- 추진계획 : 1층 구조체 배근 및 콘크리트 타설
- 진도 : 12%

□ 양학동주민센터 주차장 부지 확장공사

- 위 치 : 북구 득량동 3-7번지
- 사 업 비 : 180백만원
- 사 업 량 : 부지매입(109㎡) 및 지장물 보상, 주차장 조성1식
- 추진실적 : 부지매입 및 보상금 지급, 설계완료
- 추진계획 : 공사계약
- 진도 : 10%

□ 부설주차장 주차관제장치 구매설치

- 위 치 : 포항시청사 내
- 사 업 비 : 350백만원
- 사 업 량 : 주차관제장치 설치 1식, 노외주차장 재정비 1식
- 도 급 자 : (주)한맥아이피에스 이흥기
- 사업기간 : 2012. 3. 13 ~ 6. 11
- 추진실적 : 주차관제장치 설치 및 전기·통신 배선
- 추진계획 : 주차관리시스템 설치 및 장비 시운전
- 진도 : 90%

□ 죽장면사무소 주차장 보수공사

- 위 치 : 북구 죽장면사무소내
- 사 업 비 : 40백만원
- 사 업 량 : 아스콘포장(1,446m²) 및 부대공 1식
- 도 급 자 : (주)전원건설 허정
- 사업기간 : 2012. 5. 07 ~ 7. 5
- 추진실적 : 계약 및 착공
- 추진계획 : 콘크리트 및 아스콘 포장깨기
- 진도 : 30%

□ 시청사 에너지효율화 개선사업

사 업 명	사업비 (백만원)	사 업 량	사업기간	추진실적	추진계획	진도
전력절감기	75	3개소	'12.05.~06.	-	재정심사의 퇴	5%
사무실 LED 교체	190	LED 600개	'12.05.~08.	설계발주	계약 및 설계	5%
태양광발전	882	태양광 172KW	'12.05.~10.	설계발주	계약 및 설계	5%

수 산 진 흥 과

□ 북부해수욕장, 월포해수욕장 조기개장

- 일 시 : 2012. 6. 1(금) ~ 8. 26(일) 87일간
- 장 소 : 북부해수욕장, 월포해수욕장
- 내 용
 - 무더위로 인한 해수욕장 조기 개장
 - 편의시설 및 안전시설물 재정비

□ 신창2리 어촌체험센터 준공식

- 위 치 : 장기면 신창2리 어촌체험센터
- 일 시 : 2012. 6. 1(금) 11:00 ~
- 주 최 : 신창2리 어촌 체험마을 운영위원회
- 참석인원 : 100여명 정도
 - ※ 어촌체험센터 신축현황
 - 위 치 : 장기면 신창2리 304-6번지
 - 사업량 : 어촌체험센터 건립 332.39㎡(2층)
 - 1층 : 특산물 판매장, 관리사무실, 요리체험실, 체험교육장
 - 2층 : 체험실4동(50.085㎡/1동, 21.85㎡/2동, 28.5㎡/1동)
 - 옥상 : 정원 100.435㎡
 - 사업비 : 5억(국50%, 도13.5%, 시31.5%, 자담 5%)
 - 사업기간 : 2011. 9. 14 ~ 2012. 3. 28

□ 장길리 전국바다 낚시대회 개최

- 목 적 : 장길리의 아름다운 해양환경 및 장길리복합낚시공원을 전국적으로 홍보
- 위 치 : 구룡포읍 장길리 복합낚시공원일대
- 일 시 : 2012. 6. 24(일) 06:00 ~17:00
- 주 최 : 구룡포읍 장길리 어촌계
- 참석인원 : 전국낚시동호회원 200여명 정도

□ 포항시민의 날 “포항물회” 홍보

- 일 시 : 2012. 6. 9(토) 17:00 ~ 23:00
- 장 소 : 형산강 둔치
- 참 여 : 사담법인 포항물회 연합회(대표 김경수)
- 행사내용
 - “포항물회” 무료시식(3,000인분) 및 판매 행사
 - 포항물회 홍보 리플렛 배부

□ 어린이 바다탐구 체험교실 운영

- 기 간 : 2012년 06월 ~ 7월 (2개월간)
- 대 상 : 관내 초등학교 4 ~ 6학년중 희망학교 신청자
- 탐 구 선 : 어업지도선 경북 207호(29톤)
- 참여인원 : 1회 40여명(인솔교사 포함) / 17회 ⇒ 전체 680명
- 견학코스 : 어업지도선 선착장 ⇒ 포항신항 ⇒ 영일만항 일원
 ⇒ 영일만항 홍보관 ⇒ 어업지도선 선착장

□ 구룡포수산물 한마당잔치 평가보고회

- 일 시 : 2012. 6월중
- 장 소 : 구룡포읍사무소 2층회의실
- 참가인원 : 100여명
- 보고내용
 - 수산물 한마당잔치 운영 성과, 문제점, 대책 등
 - 기타 건의사항 등

□ 2012년 연안어업 구조조정사업 잔존가치 산정 감정평가 실시

- 사업량 : 20척 정도
- 사업비 : 1,065백만원(국비 80%, 도비 6%, 시비 14%)
- 평가계획
 - 감정평가 대상 : 20척(사업신청 어선·어구, 기관장비)
 - 감정평가 법인 : (주)대한감정평가법인
 (주)가온감정평가법인
 - 감정기간 : 착공일로부터 30일

□ 어항시설물 관리 및 환경정비

- 대상지역 : 54개소 어항(남구 37개소, 북구 17개소)
 - 연안항1개소, 국가항2개소, 지방어항7개소, 소규모항 44개소
- 정비일자 : 매월 마지막 금요일 (6.29)
- 정비대상
 - 어항에 방치된 폐어망(어구)
 - 어항에 어지럽게 쌓여 있는 사용중인 어망,어구
 - 어항부지 내 산재되어 있는 면세유 드럼통
- 참고사항 : 환경정비 실적(횃수 및 처리량) 환경상태에 따라 익
 년도 수산진흥사업비 차등지원 계획

□ 어항시설 사업 시행

- 위 치 : 송라방석항외 16개소
- 사업량 : 지방어항3개소, 소규모어항 14개소
- 용역비 : 4,846백만원
- 용역기간 : 2012. 2. 20 ~ 2012. 6. 30
- 추진실적 : 준공1개소 (대동배항)
- 추진계획 : 준공 12개소, 공사중 4개소

□ 어항시설 경관조성사업 시행

- 위 치 : 송라면 지경항, 호미곶면 강사1리
- 사업량 : 방파제벽화, 운동기구, 사각정자, 화장실
- 사업비 : 122백만원
- 사업기간 : 2012. 4. 19 ~ 2012. 7. 17
- 추진실적 : 운동기구, 사각정자, 파제벽 설치
- 추진계획 : 방파제벽화, 화장실 설치등 마무리

□ 다목적 인양기 설치사업 시행

- 위 치 : 장기면 모포항, 송라면 조사리항
- 사업량 : 장기면 모포항 5톤, 송라면 조사리항 7.5톤
- 사업비 : 106백만원
- 사업기간 : 2012. 5. 10 ~ 2012. 8. 8
- 추진계획 : 공장 인양기 제작중

□ 장길리 복합납시공원 조성사업 시행

- 위 치 : 구룡포읍 장길리
- 사업량 : 보릿돌 연결교량 L=200m(데크L=30m, 교량L=170m)
- 용역비 : 2,800백만원
- 용역기간 : 2012. 6. 10 ~ 2012. 12. 30
- 추진계획 : 착공

□ 자매도시 (대구광역시 수성구) 특산물 판매 행사

- 기 간 : 2012. 6. 7 ~ 6. 8 (2일간)
- 장 소 : 대구광역시 수성구청 마당
- 참 여 : 햇살바다(대표 진우용)
- 행사내용
 - 지역 특산물 과메기,문어, 멸치,오징어 등 판매
 - 포항물회 무료시식행사

□ 건멸치 선별기 지원사업 시행

- 대 상 : 장기면 영암리 허오룡 외4명
- 사 업 량 : 건멸치 선별기 5대 (1대당 12,000천원)
- 사 업 비 : 60백만원(시비 48, 자부담 12)
- 사업기간 : 2012. 6. 1 ~ 2012. 6. 30

□ 수산물산지가공시설사업 시행

- 사업위치 : 남구 구룡포읍 삼정리 462외 1개소(병포리)
- 사업기간 : 2012. 5. 25 ~ 2012. 9. 30
- 사 업 비 : 500백만원(국비150 도비45 시비105 자부담 200)
- 사업규모 : 수산물산지가공시설 2개소 신축(연면적 952m²)

□ 바다숲 조성사업 시행

- 위 치 : 장기면 계원1리, 송라면 조사리
- 사 업 량 : 2개소
- 사 업 비 : 4억원(개소당 2억)
- 사업기간 : 2012년 3월 ~ 2012년 6월
- 추진계획
 - 십자형 조립초 블록 설치 : 136개(개소당 68개)
 - 조립초 종묘 이식 : 해조류종묘 (10cm 이상) - 2,040m

□ 양식어장 정화사업 시행

- 사업위치 : 남구 장기면 양식장(어장면적 160ha)
- 사업기간 : 2012. 4. ~ 6. 30
- 사업비 : 200백만원
- 사업내용 : 수중침적 폐기물 인양 70톤
- 추진계획 : 착공

□ 과메기 가공공장 및 냉동창고 건립공사 시행

- 기 간 : 2011년 12월 ~ 2012년 12월
- 장 소 : 포항시 남구 구룡포읍 구룡포리 954-13번지 일원
- 사업량 : 건축연면적 5,644m²(지하1층, 지상3층)
- 사업비 : 10,656백만원(국 5,328, 도1,598, 시 3,730)
- 추진계획 : 부지정비

□ 가공공장 및 냉동창고 진입도로 개설 추진

- 사업기간 : 2012년 1월 ~ 2012년 10월
- 사업량 : B=20m, L=210m
- 사업비 : 610백만원(국 305, 도 91, 시214)
- 추진계획 : 비관리청 항만공사 시행허가, 부서별 업무협의

□ 월포해수욕장 특화거리조성사업 시행

- 위 치 : 청하면 월포해수욕장 일원
- 사업량 : 특화거리 L=0.4km(데크 955m², 해송식재 109본)
- 사업비 : 577백만원(도급 575, 관급 5)
- 사업기간 : 2012. 2. 24 ~ 2012. 6. 23
- 도 급 자 : (주)솔라종합건설
- 추진계획 : 토공작업(조경토 성토)

□ 불법어업 단속 시행

- 단속기간 : 2012. 06. ~ 지속
- 참여기관 : 동해어업관리단, 포항해양경찰서, 경북도, 포항시, 연안 읍면 수협
- 육상단속
 - 대게암컷 및 체장미달 등 불법 어획물 소지·운반·판매 행위
 - 수산관계법령에 사용이 금지된 어구 제작·판매, 적재 행위 등
- 해상단속
 - 대게류 불법포획 및 채낚기·트롤어선간 공조조업 행위
 - 어구변형 및 그물코 규격 위반행위
 - 왕돌초 주변해역 이외 2중이상 자망 사용행위
 - 조업구역 위반 및 광력기준 위반행위 등

□ 어업지도선(경북207호) 수리

- 기 간 : 2012년 05월 ~ 06월중 (착수일로부터 40일간)
- 장 소 : 남구 송도동 동성조선소, 대우디젤
- 내 역 : 선체 및 기관수리 1척
- 소요예산액 : 금32,182천원
- 추진계획 : 선체 및 기관수리

주민복지과

□ 2012년 의료급여기관 간담회 개최

- 일 시 : 2012. 6월중
- 장 소 : 4층 대회의실
- 참석대상 : 포항성모병원 외 36개 의료급여기관 관계자
- 주요내용
 - 의료급여제도 소개
 - 의료급여 장기입원자 사례관리 등 안내
 - 보장기관과 의료급여기관과의 업무 및 합리적 의료이용 협조

□ 지역사회서비스 제공기관 대표자 간담회

- 일 시 : 2012. 6. 15(금) 14:00~17:00
- 장 소 : 5층 소회의실
- 참석대상 : 바우처 제공기관 11개소 대표자 및 실무자, 공무원 등(30명)
- 내 용
 - 차세대 전자바우처시스템 업무처리 매뉴얼 안내
 - 2012년 지역사회서비스 제공기관의 역할 및 지침안내 등

□ 자활기관협의체 실무자회의 개최

- 일 시 : 2012. 6. 22(금) 16:00 ~
- 회의장소 : 포항나눔지역자활센터 죽도교육장
- 인 원 : 민간위탁 자활실무자 10명
- 회의내용
 - 프로그램 부적응자 등 조건불이행자에 대한 개선방안 협의
 - 자활사업 추진경과 및 문제점 점검 및 기타 애로사항 청취

□ 희망키움 가입자 자립역량강화 교육 실시

- 기 간 : 2012. 6. 15(금) 16:00-18:00
- 장 소 : 포항지역자활센터
- 대 상 : 희망키움 통장 가입자, 자활사업 참여자 30명정도
- 내 용
 - 「꿈과 희망의 가정경제 노하우」
 - 가계 예산 수립, 합리적인 소비습관 및 저축관리
 - 신용 대출관리 및 보험관리, 노후준비의 기본 다지기

□ 생활안정자금 체납액 징수

- 기 간 : 2012. 6. 1 ~ 6. 30
- 대 상 : 남구 대도동 14-56 이정애 외 59세대
- 체납액 : 114,927천원
- 방 법 : 상환의무자 및 보증인에 대한 최고장 발부 및 압류 등으로 적극적인 대책 강구

□ Health up으로 행복한 직장생활 스트레스 빼기, 행복 더하기

- 일 시 : 2012. 6. 7 ~ 6. 8 (2일간), 09:00~18:30
- 장 소 : 장애인종합복지관 2층 다목적실
- 인 원 : 170명(종사자 및 활동보조인 등)
- 내 용 : 직무스트레스 관리법, 스트레스 완화법 등
- 지 원 처 : 한국산업안전보건공단(※외부 공모사업)

□ 제4회 포항시 지적장애인 자기권리주장대회

- 일 시 : 2012. 6. 8(금) 14:00 ~ 16:30
- 장 소 : 경상북도 학생문화회관 소공연장
- 인 원 : 150명(장애인, 보호자, 자원봉사자 등)
- 주 관 : (사)경북지적장애인복지협회 포항시지회(지회장 : 김옥희)
- 내 용 : 발표회, 신체 표현, 악기연주, 댄스 공연 등

□ 6월 장애인종합복지관 문화공연

- 일 시 : 2012. 6. 15(수) 14:00~15:30
- 장 소 : 장애인종합복지관 2층 다목적실
- 대 상 : 100여명(이용 장애인)
- 내 용 : 아챔 오케스트라 문화공연
- 지 원 처 : 문화순회사업 “신나는 예술여행”에 선정되어 진행

□ 제17회 경상북도 장애인 기능경기대회

- 일 시 : 2012. 6. 13 ~ 6. 15 (3일간)
 - ※ 개최식 : 6. 13 (수) 16:00/ 포스코 대회의장
- 장 소 : 한국폴리텍VI대학 포항캠퍼스, 여성문화회관
- 인 원 : 350여명
- 실시직종 : CNC 선반, 컴퓨터수리 등 23개 직종
- 입상자 특전 : 시상, 제29회 전국기능대회 경북대표 출전
- 주 최 : 고용노동부
- 주 관 : (사)한국장애인고용안정협회 경북지부(지부장 : 장재권)
 - 대 회 장 : 조봉래 포스코 포항제철소장
 - 대회고문 : 박승호 포항시장, (선수촌 : 청룡회관)

저출산고령화대책과

□ 제57회 현충일 추념식

- 일 시 : 2012.6. 6(수) 09:50
- 장 소 : 수도산 충혼탑 광장(북구 덕수동 소재)
- 참석인원 : 3,000명 정도(유족 및 보훈가족, 시민, 학생 등)
- 행사내용
 - 헌화 및 분향, 조총발사, 추념사, 헌시낭독 등
 - 충혼탑 내 위패실 및 반공 순국청년동지 위령비 참배(추념식 후)
- 주요 초청인사 : 150명 정도
 - 국회의원, 도·시의원, 보훈단체장 및 군부대장, 각 기관장
 - 지역 경제인, 각급 학교장

※ 구룡포 충혼각 추념행사

- 일 시 : 2012. 6. 6(수) 09:50
- 장 소 : 남구 구룡포읍 구룡포5리(구룡포공원 내 소재)
- 참석인원 : 350명 정도
- 행사내용 : 수도산 행사와 동일한 일시 및 의식으로 거행
- 주 최 : 남구청(구룡포읍 주관)

□ 6.25전쟁 제62주년 행사

- 일 시 : 2012. 6. 25(월) 10:00 ~
 - ※ 기념식 11:00
- 장 소 : 문화예술회관 및 종합운동장 일원
- 참석인원 : 2,500명 정도
 - 초청인사 100, 보훈단체 1,300, 향군400, 해병대원 500, 학생 200
- 주요내용
 - 기념식 : 표창수여, 회고사, 6.25노래 등
 - 부대행사 : 군인 및 군장비 시가지 퍼레이드, 군장비 전시
- 주 최 : 포항시
- 주 관 : 6.25참전유공자회, 재향군인회, 포항특정경비지역사령부

※ 군인 및 군장비 시가지 퍼레이드

- 일 시 : 2012. 6. 25(월) 10:00 ~
- 퍼레이드 거리 : 7.8km
- 이동경로 : 해병대 북문(10:00출발) ⇒ 공단주유소(대송면 진입) ⇒ S-OIL주유소(현대상선) ⇒ 섬안큰다리 ⇒ 시민볼링장 ⇒ 종합운동장(도착 11:55, 출발 12:00) ⇒ 형산로타리 ⇒ 오거리 ⇒ 시외버스터미널 ⇒ 섬안큰다리 ⇒ 해병부대복귀(13:00)
- 장비종류 : 10종 75대
 - (kaav상륙장갑차19, 전차4, 박격포장갑차 4, 155mm자주포 6, 발칸포 2, 통신차량, 제독차, 엠블런스, 화기, 질차 2)
- 참가병력 : 100명

□ 독거노인 무더위 대책 수립

- 기 간 : 2012. 6. 1 ~ 6. 20
- 주요내용
 - 무더위 쉼터 지정 . 운영
 - 폭염 발생시 행동요령
 - 폭염시 독거노인 보호대책
 - 폭염시 인명피해 예방 대책 등

□ 노인학대예방 워크숍

- 일 시 : 2012. 6. 18(월) 14:00
- 장 소 : 포항시청 대강홀
- 참여인원 : 500여명
- 주요내용 : 효 인형극, 노인학대사례 연극 등
- 주최(주관) : 포항지역사회복지협의회(노인분과)

□ 2011년 노인일자리사업 평가대회 참석

- 일 시 : 2012. 6. 12(화) 11:00~14:00
- 장 소 : 서울시 여성플라자 예정
- 참여인원 : 300여명 (포항시 2명)
- 주요내용
 - 우수 지자체 및 수행기관 표창
 - ※우리시 : 시군구 으뜸상, 수행기관(포항시니어클럽) 으뜸상
 - 노인 생산품 전시, 시음 등
 - 노인일자리 참여 예술단(인형극, 마술단) 공연
 - 우수사례발표, 아이디어 공모전 선정작 안내 등

□ 신규 시장형 일자리 “미소짓는 가게” 개소식

- 일 시 : 2012.6.14(목) 14:00
- 장 소 : 미소짓는 가게
- 참여인원 : 100여명
- 주요내용 : 경과보고, 테이프 커팅, 시설 라운딩 등
- 사업주체 : 포항시니어클럽(관장 박정희)

【“미소짓는 가게” 현황】

- 위 치 : 북구 남빈동 413-7 선재빌딩
- 규 모 : 선재빌딩 1층(265㎡, 80,163평)
- 인력배치 : 10명(수거 및 수리 2, 분류 2, 판매 4, 수선 2)
- 주요활동 : 재활용품 수집, 리폼, 전시, 홍보, 판매 등

□ 출산장려 홍보부스 운영

- 일 시 : 6. 9(토) 11:00 ~ 22:30
 (포항항 개항50주년 & 포항시민의 날 행사시)
- 장 소 : 북부해수욕장(바다시청 앞)
- 인 원 : 30여명(저출산고령화대책과 및 한자녀더갓기운동연합포항시지부)
- 내 용
 - 출산장려 홍보물 배부
 - 페이스 페인팅 등

□ ‘포항시 육아달인 아빠를 찾아라’ 행사

- 일 시 : 2012. 6. 16(토) 10:00 ~ 12:30
- 장 소 : 포항해양과학고등학교 운동장
- 참여인원 : 50명 (1-7세 자녀와 부부가 함께 참석)
- 행사내용 : 도전 골든벨 (달인 아빠를 찾아라)
- 주 관 : (사)한자녀더갓기운동연합 포항시지부

□ 포항시와 함께하는 “미혼남녀 커플매칭” 행사

- 일 시 : 2012. 6. 30(토) 16:00 ~
- 장 소 : UA컨벤션 6층(포항시청 옆)
- 인 원 : 60명(남30명, 여30명)
- 행사내용 : 저출산 극복 홍보 및 멋진 만남을 위한 커플매칭
- 주 관 : (사)한자녀더갓기운동연합 포항시지부

□ 해도노인복지관 편입지장물 철거공사 설계용역 실시

- 기 간 : 2012. 6월중
- 위 치 : 포항시 남구 해도동 89-17번지의 7필지
- 사 업 량 : 지장물 등 8동
- 용 역 비 : 6백만원
- 내 용 : 편입지장물 등 철거내역 및 설계도서 작성

□ 2012년 하절기 대비 사회복지시설 안전점검 실시

- 점검기간 : 2012. 5. 29 ~ 6. 8
- 점검대상 : 34개 시설 (노인의료복지시설 23, 주야간.단기보호시설 11)
- 점 검 자 : 복지시설담당 외 3명
- 점검방법 : 점검표에 의한 현장점검
- 중점점검사항
 - 위험시설물 안전성 및 침수피해 가능성 여부
 - 급식시설 운영 실태
 - 시설거주자 건강관리 상태
 - 기타 시설 운영전반에 대한 사항

□ 노인요양시설 소방공사 실시

- 대 상 : 한여울(무량복지재단)
- 사업기간 : 2012. 6월중
- 사업량 : 487.08m²
 - 스프링클러 설치 (1층, 2층)
- 사업비 : 143백만원(도비 60, 시비 60, 자부담 23)
- 추진방법 : 사회복지법인 무량복지재단에 보조금 교부후 정산

여성가족과

□ 「포항시 여성상」 후보자 공고

- 기 간 : 2012. 5. 29 ~ 6. 12(15일간)
- 공고방법 : 시 홈페이지 게재, 언론홍보, 기관단체 공문발송 등
- 접수방법 : 방문 또는 우편접수(여성가족과)
- 시상인원 : 3명/분야별 각 1명(사회봉사, 양성평등, 교육문화예술)
- 훈 격 : 포항시장상
- 발 표 : '12. 6.18예정(포항시여성발전위원회 심의)
- 시 상 : '12. 7. 2(제17회 여성주간기념 행사시)

□ 제17회 여성주간기념 유공자 포상대상자 추천

- 기 간 : 2012. 6. 1 ~ 6. 15(15일간)
- 인 원 : 15명 정도(단체1, 민간인12, 공무원2)
- 대 상
 - 단 체 : 지역발전 및 여성운동에 기여한 공로가 큰 단체
 - 민간인 : 여성발전 및 단체운영 활성화에 기여한 단체회원 및 개인
 - 공무원 : 여성업무와 여성발전을 위하여 헌신적으로 노력한 공무원
- 시 상 : '12. 7. 2(제17회 여성주간기념 행사시)

□ 제15회 포항세오녀문화제 추진위원회 개최

- 일 시 : 2012. 6. 1(금) 14:00
- 장 소 : 16층 기업지원센터 회의실
- 인 원 : 16명(세오녀문화제 추진위원)
- 내 용 : 제15회 세오녀문화제 행사계획 협의 및 위탁

※ 제15회 세오녀문화제 : 2012. 7. 1 ~ 7. 7(7일간)

□ 평가인증 참여 어린이집 현장 조력

- 일 시 : 2012. 6. 1(금) ~
- 장 소 : 현장 조력을 신청한 어린이집
- 참석대상 : 평가인증 참여 어린이집
- 내 용 : 평가인증을 준비하거나 진행 중인 어린이집을 지원하고 질적 향상 도모

□ 장난감/도서 대여

- 일 시 : 2012. 6. 1(금) ~
 (소독기간 : 6월 25일 ~ 6. 29일 / 대여불가능)
- 장 소 : 포항시 보육정보센터
- 대 상 : 영유아를 둔 부모 및 어린이집
- 내 용 : 연령별 장난감 대여, 연령별 영유아 도서 및 미디어 대여

□ 지역아동센터 지도·점검 실시

- 일 시 : 2012. 6. 1(금)부터
- 대 상 : 지역아동센터 56개소
- 내 용
 - 어린이집과 아동센터 중복운영시설 중점 점검
 - 특수목적형 지역아동센터 아동관리 및 회계관련 점검

□ 우수어린이집 벤치마킹

- 일 시 : 2012. 6. 9(토)
- 장 소 : 부산삼성어린이집
- 참석대상 : 가정어린이집 보육교직원 100명
- 내 용
 - 타 지역 우수어린이집 견학을 통해 우수한 보육프로그램 접목 및 보육서비스의 질제고

□ 2012년 보육정보센터 운영위원회 개최

- 일 시 : 2012. 6. 13(수)
- 장 소 : 포항시 보육정보센터
- 참석대상 : 운영위원 10명
- 내 용 : 보육정보센터 운영의 합리성, 전문성, 투명성 확보 등
 센터운영 전반 논의

□ 2분기 평가인증 지표교육

- 일 시 : 2012. 6. 14(목) ~ 6. 15(금)
- 장 소 : 기쁨의 교회 복지관 302호
- 참석대상 : 평가인증 참여 어린이집 원장 및 보육교직원
- 내 용 : 평가인증 영역별 지표에 대한 이해를 도와 최상의
 보육서비스를 제공

□ 관내 평가인증어린이집 현장 탐방

- 일 시 : 2012. 6. 21(목)/6. 23(토)
- 장 소 : 선린병원어린이집, 야호가정어린이집
- 참석대상 : 평가인증 참여어린이집 원장 및 보육교직원
- 내 용
 - 현장에서 이루어진 각 어린이집간의 정보 공유
 - 우수 어린이집의 보육환경 및 사례를 통해 보육의 질적 향상 도모

□ 2012년 6월분 어린이집 운영비(인건비) 지원

- 지원시기 : 2012. 6. 25(월)
- 지원대상 : 24시간보육어린이집 외 608개소
- 지원금액 : 6,838백만원 정도
 - 인건비 : 555백만원 - 어린이집 운영비 : 334백만원
 - 보육료 : 5,561백만원 - 교직원 개별지급액 : 388백만원
- 지원절차 : 보육통합정보시스템을 통한 교부신청서 접수
 - ※ 보육료는 아이사랑카드(보육전자바우처)로 부모 결제

□ 2012년 6월분 보육시설 미이용아동 양육수당 지원

- 지원일시 : 2012. 6. 25(월)
- 연령기준 : 신청일 현재 36개월 미만아동
- 지원인원 : 762명 정도(최저생계비 120%이하)
- 지원금액 : 158백만원
 - 월10~20만원 차등 지급(아동개인별 계좌 입금)
 - 12개월 미만-20만원, 24개월 미만-15만원, 36개월 미만-10만원

□ 어린이집 보육교직원 안전교육

- 일 시 : 2012. 6. 29(금)
- 장 소 : 포항 청소년 수련관 1층 청소년극장
- 참석대상 : 어린이집 원장 및 보육교직원 300명
- 내 용 :
 - 급식위생관리, 영유아 응급처치 및 안전, 아동인권 고취 등의 교육을 통해 어린이집의 위생 및 안전의식 강화

□ 건강가정지원센터 운영

사 업 명	사업기간	장 소	대 상	내 용
상담 (면접, 전화, 사이버)	6. 2(화)~ 30(월)	센터 3층 상담실	▪일반시민	▪개인 및 가족상담
컨설팅 (한국건강가정진흥원)	6. 8(금)	센터 3층 상담실	▪가족역량 강화사업팀	▪신규서비스 및 평가미흡 영역 집중 컨설팅
토요돌봄 프로그램	6. 9(토) 16(토) 23(토)	센터 2층 교육장	▪아버지 및 자녀 40명	▪아버지-자녀가 함께하는 토요 돌봄 프로그램 실시
생애주기별 부모교육	6. 14(목)	미래 지역아동센터	▪센터아동 부모 30명	▪부모교육을 통한 이동양육에 대한 지식 제공
취약가족 사례 슈퍼비전	6. 14(목)	포항대학 (최은지 교수)	▪사례관리자	▪사례관리에 대한 슈퍼비전
한부모 자조모임	6. 19(화)	센터 2층 교육장	▪사례관리 한부모 가장	▪사회적지지 그룹 형성 및 정보공유 등을 위한 친목모임
가족역량강화를 위한 부모교육	6. 26(화)	센터 2층 교육장	▪사례관리 대상자 가정 (30명)	▪의사소통 기술
6월 가족사랑의 날	6. 27(수)	센터 2층 교육장	▪2인 이상 가족 40명	▪가족친화문화조성을 위한 문화프로그램 진행
장애아양육 부모교육	6. 28(목)	센터 2층 교육장	▪장애아 양육 부모	▪장애아양육 부모교육 실시

□ 제14회 포항시장배 청소년 길거리 농구대회

- 일 시 : 2012. 6. 2(토) 09:00
- 장 소 : 종합운동장 부설 농구장
- 참 가 팀 : 60팀 360명(중등부 30팀, 고등학교 30)
- 주요내용 : 토너먼트 진행, 3점슛, 덩크슛, 응원전 등
- ※ 대상팀 모집 : 2012. 4. 16~5. 25까지
- 주 관 : 포항YMCA
- 소요예산 : 5,000천원

□ 초등학생 영어체험학습캠프 운영계획 수립

- 영어체험학습캠프 개요
 - 일 시 : 2012. 7 ~ 8월 중 4박 5일
 - 대 상 : 초등학교 4 ~ 6학년 930명
 (일반학생 606명, 저소득층 학생 324명)
 - 내 용 : 합숙형 현장체험 중심 영어체험학습캠프
- 추진내용
 - 세부계획 수립
 - 사업제안서 검토
 - 강사진 우수성, 교육과정 적정성, 분반기준 등
- 향후계획
 - 7월 : 학생선발 및 캠프지정, 사업비 교부
- 기대효과
 - 숙박형 영어캠프를 통하여 어린이들에게 쉽고 재미있는 영어를 익힐 수 있는 기회를 제공하고 영어에 대한 자신감 북돋아줌

□ 드림스타트 안전교육 『인형극』 관람

- 목 적 : 안전사고 발생 예방 및 대처능력 배양
- 일 시 : 2012. 6. 9(토) 10:30 ~ 11:20 / 2차 11:30 ~ 12:20
- 대 상 : 드림스타트 유아 및 초등 저학년 80명
- 장 소 : 홈플러스 죽도점 문화센터
- 공연업체 : 토마토 인형극단
- 내 용 : 신변보호 및 우애관련 동화 ‘착한 동생 못된 형’
- 기대효과 : 각종 다양한 위험으로부터 자신을 보호하는 능력을
 인지하고 실천 유도

□ 야간 부모교육 『엄마 아빠가 행복하면 아이도 행복하다』 실시

- 목 적 : 자녀 양육의 긍정적 자극 제공 및 양육스트레스 감소
- 일 시 : 2012. 6. 15(금) 19:00 ~ 20:30
- 대 상 : 드림스타트 대상가정 양육자 40명
- 장 소 : 포항시/섬안드림스타트센터 편편교실
- 내 용
 - 남구 : 주재식 리더십스쿨 문정민 강사 ‘나에게도 꿈은 있다’
 - 북구 : 색동회 이미희 강사 ‘동화로 풀어보는 우리아이 마음 읽기’
- 기대효과 : 부모의 자신감 향상 및 양육기술 습득을 통한 양육 효능감 향상

□ 아토피 부모교육 『우리아이 썩얼 만들기』 실시

- 목 적 : 아토피 피부염을 가진 부모를 대상으로 예방에 대한
 치료와 교육을 실시하여 아동의 건강을 증진코자 함
- 일 시 : 2012. 6. 21(목) 10:30 ~ 11:30
- 대 상 : 아토피가 있는 아동의 양육자 30명
- 장 소 : 포항시드림스타트센터
- 내 용 : 파파야 각질제거제 만들기
- 기대효과 : 원인에 맞는 처치법과 완화법을 알고 적절한
 치료제를 사용하도록 교육하여 건강 증진 도모

□ 미 해병대 초청 방문 『Let's play with U.S Marine』

- 목 적 : 미 해병대와 친목을 도모하고 아동의 성취감
 경험제공과 자신감 고취
- 일 시 : 2012. 6. 16(토) 10:00 ~ 14:00
- 주최(주관) : 미 해병대 무적 캠프
- 참석대상 : 드림스타트 아동 및 가족 80명
- 장 소 : 미 해병대 무적캠프 부대 내(오천읍 소재)
- 내 용 : 체육활동놀이(에어바운스, 농구, 배구 등)
- 기대효과 : 업무협력 체계 강화 및 드림스타트 사업 활성화

□ 2분기 『아동복지기관 협의체』 개최

- 목 적 : 지역 내 아동복지기관 실무자 간의 정보 공유 및 네트워크 강화
- 일 시 : 2012. 6. 19(화) 11:00 ~ 12:00
- 위 원 장 : 여성가족과장
- 위 원 (13명)
 - 건강가정지원센터(1), 남·북구보건소정신보건센터(2),
 포항시보육정보센터(1), 청소년지원센터(1),
 포항아동보호전문기관(1), 포항종합사회복지관(1),
 포항학산종합사회복지관(1), 포항창포종합사회복지관(1),
 경상북도 포항교육지원청 교수학습지원과(교육복지우선지원사업1,위센터1),
 경북해바라기여성아동센터(1),기아대책 경북지역본부(1)
- ※ 간사 : 드림스타트팀장
- 장 소 : 포항시 드림스타트센터 편편교실
- 내 용 : 아동복지서비스 연계·지원 및 지역자원 배분
- 기대효과 : 지역사회 내 아동복지서비스 연계·조정 기능 강화

□ 통합사례회의 『드림솔루션』 실시

- 목 적 : 신속하고 효율적인 개입 방향을 모색하고 사례의 효과적인 관리 및 긍정적 변화를 유도하고자 함.
- 일 시 : 2012. 6. 22(금) 10:00 ~ 11:30
- 장 소 : 포항시 드림스타트센터 편편교실
- 참 석 자 : 드림스타트 전직원 9명
- 슈퍼바이저 : 한동대학교 상담심리사회복지학부 황혜리 교수
- 내 용 : 사례개입 방향 설정 및 정보공유
- 기대효과 : 지역사회 자원들 간의 유기적 협력 연계를 통한 포항시 아동복지 네트워크 관리 구축

□ 정서발달프로그램 『우리 모두 다 함께』 실시

- 목 적 : 유아발달 단계의 다양한 체험을 제공하고 자녀와의 애착증진 및 정서발달을 함양하고자 함
- 일 시 : 2012. 6. 23(토) 10:30 ~ 12:00
- 대 상 : 유아 및 양육자 30명
- 장 소 : 홈플러스 죽도점 문화센터
- 내 용 : 쿠키 만들기 등 요리활동
- 기대효과 : 모와 유아의 애착관계 형성 및 정서발달 증진

□ 드림스타트 『건강플러스 교실』 실시

- 목 적 : 다양한 체육활동으로 체력을 향상시켜 건강증진, 사회정서 발달 도모
- 기 간 : 2012. 6월 ~ 12월
- 대 상 : 드림스타트 아동 50명
- 연계(후원)기관 : 스틸러스 어린이축구교실외 3개소
- 내 용 : 운동교실(축구, 수영) 및 건강교육 실시
- 기대효과 : 저소득가정의 아동들에게 신체적, 정서적, 사회적 능력 등 전인적 발달 지원

환경 위생 과

□ “제17회 환경의 날” 기념 행사

- 일 시 : 2012. 6. 5(화) 13:30~
- 장 소 : 송도 솔밭(야외무대)
- 참석인원 : 1,000명(시민, 환경단체, 기업체, 군부대, 학생 등)
- 주최/주관 : 포항시/푸른포항21추진협의회
- 행사내용
 - 환경노래 공연, 감사나눔 홍보물 상영
 - 기념식(유공자 표창, 결의문, 감사사례 등)
 - 자연정화활동(조선소 인근, 송도솔밭)
 - 환경관련 각종 전시회(탄소포인트 가입 및 홍보)

□ 환경 골든벨 퀴즈 대회

- 일 시 : 2012. 6. 5(화) 14:30 ~
- 장 소 : 송도 솔밭(야외 무대)
- 대 상 : 관내 초등학교 4~6학년생 200여명
- 진행방법
 - 환경의날 기념행사 부대행사로 연계 추진
 - ○ × 퀴즈로 50여명 우선 선발
 - 골든벨 본선·최종 진출자 선정
 - 시상(푸른포항21 추진협의회)
 - 골든벨1명(장학금500천원, 학교지원금1,000천원)
 - 최종진출자 : 5명 (각100천원)

□ 자율환경실천 협약식 행사

- 목 적 : 철강공단 입주기업의 자율적 환경오염 저감
- 일 시 : 2012. 6. 4 14:00 ~ 15:00
- 장 소 : 포항철강산업단지관리공단 회의실
- 대 상 : 포스코 등 기업체 17개사 대표
- 내 용
 - 기업체의 자율환경 실천(온실가스 줄이기)
 - 부시장님과 기업체간 간담회

□ 자동차 배출가스 무료점검 실시

- 【 포항시청 업무용 차량】
 - 일 시 : 2012. 6. 14(목) 10:00 ~ 16:00
 - 장 소 : 시청내 차고지
- 【 영업용(택시) 차량】
 - 일 시 : 2012. 6. 22(금) 14:00 ~ 17:00
 - 장 소 : 시외터미널앞 택시승강장
- 측정항목 : 매연, 일산화탄소(CO), 탄화수소(HC), 공기흡입율(λ)
- 조 치 : 기준 초과시 정비 후 운행토록 안내

□ 기후변화교육센터 교육 프로그램 운영

- 운영기간 : 2012. 6. 1 ~ 11. 30
- 교육대상 : 학생, 시민단체 및 군부대 등
- 교육횟수 : 100여회
- 교육기관 : 기후변화교육센터(포항환경학교)
- 교육방법 : 수요자가 원하는 장소에 찾아가는 기후변화 교육
- 교육내용
 - 지역 특성에 맞는 기후변화 교육
 - 기후변화의 정보 및 의식전환 교육
 - 기후변화와 관련된 만들기등 체험교육
- ※ 6월 교육 대상 : 양덕초등(학부모) 외 30개 반

□ 중급 그린리더 교육 수요 조사

- 조사기간 : 2012. 6. 1 ~ 6. 16
- 교육대상 : 초급 그린리더 과정을 이수한 자
- 모집인원 : 60명 정도
- 교육기관 : 경북자연환경연수원(구미)
- 교육장소 : 포항문화예술회관
- 교육일자 : 미정(총 교육일 7일)
- 교육내용
 - 녹색생활 실천 교육
 - 그린스타트 운동(온실저감 진단, 실습교육 등)

□ 슬레이트 철거 및 처리작업 시행

- 기 간 : 2012. 6. 1 ~ 10. 30(건축주와 작업일정 조율 후 시행)
- 사업량 : 36개동(빈집정비 13, 주택 개보수 23)
- 사업비 : 53.6백만원(국비 21.6, 도비 10.8, 시비 21.2)
- 사업자 : 한국환경공단(대구경북지사) 위탁 대행

□ 전기자동차(EV) 충전기 설치 조사

- 기 간 : 2012. 6. 4 ~ 6. 15(2주간)
- 대 상 : 14개 읍·면 사무소
- 조사내용
 - 전기자동차(EV) 주차 공간 확보 가능 여부
 - 침수방지 등 충전기 설치 적정 장소 및 면적 확보
 - 충전기 설치에 따른 전기인입 가능 여부 등
- ※ 전기자동차(EV) 보급 계획('12년 하반기) : 읍·면사무소 각 1대

□ 탄소포인트제 가입 및 홍보 캠페인

- 일 시 : 2012. 6. 9(토) 09:00 ~
- 방 법 : “제2회 포항의 맛 음식경연대회 & 맛 페스티벌” 병행
행사장에 홍보부스 설치하여 탄소포인트제도 홍보 및 가입 접수
- 대 상 : 행사장 방문자
- 내 용
 - 탄소포인트제 가입 안내 및 홍보
 - 그린스타트 운동 홍보

□ 대기중 중금속 시료채취 및 분석

- 기 간 : 2012. 6. 11 ~ 6. 15
- 대상측정소 : 죽도동, 장흥동, 3공단측정소
- 검사항목 : 9개 항목
(납, 카드뮴, 크롬, 구리, 망간, 철, 니켈, 비소, 베릴륨)
- 분석기관 : 도 보건환경연구원

□ 2012년 상반기 탄소포인트제 인센티브 지급

- 지급 시기 : 2012. 6. 20 이후
- 산정 대상 기간 : 2011년 하반기(7. 1 ~ 12. 31)
- 지급대상 및 금액 :15,265세대 정도(102,452,890원 정도)
 - 개별세대 : 7,234세대(101,567,890원)
 - 아파트단지 : 15개소 8,000세대(500,000원)
 - 상업개인 및 법인 : 31개소(385,000원)
- 지급방법 : 개별 계좌 이체

□ 수질기본부과금 부과를 위한 방류수 채수 및 점검

- 기 간 : 2012. 6. 11 ~ 6. 22
- 대 상 : 폐수배출업소 3, 4종[(주)양포식품 외 14개소]
- 내 용
 - 방지사설 정상가동 여부
 - 무허가 시설 설치 운영 여부
 - 방류수 수질기준 준수 여부
 - 기타 관련법 준수 여부
- 조치사항
 - 배출허용기준 초과 시 관련법령에 따른 행정처분 및 배출부과금 부과 예정

□ 공중화장실 관리 실태조사

- 조사기간 : 2011. 6. 1 ~ 6. 30
- 대 상 : 자연발생유원지 등에 설치된 공중화장실
- 조 사 자 : 수계담당 외 2명(읍·면·동 환경관리 담당)
- 조사내용
 - 자연발생유원지 공중화장실을 대상으로 현장 확인 실시
 - 읍·면·동에 실태조사 의뢰하여 개·보수가 요구되는 사항
 - 기타 추가 설치가 요구되는 지역 등 실태 파악

□ 폐기물 최종(자가)처리시설 지도점검

- 기 간 : 2012. 6. 11 ~ 6. 18
- 대 상 : 4개소(동양에코(주), 그린바이로(주), 선그린, POSCO)
- 점검반 : 자원화담당 외 1명
- 중점점검내용
 - 폐기물 처리시설 적정운영 여부, 폐기물 인허가 적정여부
 - 침출수 및 폐기물 분석(검사) 의뢰
 - 폐기물 보고사항 및 행정사항 준수여부 등

□ 향토음식경연대회 및 맛페스티벌 개최

- 일 시 : 2012. 6. 9. 09 : 00 ~ 22 : 00
- 장 소 : 형산강 둔치
- 대 상 : 70개 업체(경연대회-30, 맛페스티벌-40)
- 내 용
 - 지역특산물과 연계된 다양한 향토음식 발굴
 - 지역에 숨어있는 전통 장인음식 발굴
 - 다문화가족, 새터민 음식점, 위생단체 식품관 운영
- 주최, 주관 : 포항시/외식업남,북구지부
 - ※ 포항시장 표창 및 우수음식 인증패 업소부착

□ 국민다소비식품 수거검사 의뢰

- 기 간 : 2012. 6. 1 ~ 6. 30.
- 대 상 : 25개 품목(즉석제조·가공업소, 유통 판매업소)
- 품 목 : 국민다소비식품, 식중독발생 우려식품
- 목 적
 - 유통식품의 안전성 확보 및 식중독예방
 - 수거검사 강화로 안전식품을 공급에 기여
- 검사항목 : 식중독균, 타르색소, 보존료, 대장균군, 성상 등
- 의뢰처 : 경상북도 보건환경연구원
- 조치사항
 - 위반업소에 대하여는 관련법규에 따라 행정조치
 - 위반제품 전량수거 폐기처분

청 소 과

□ 2012 시민의 날 행사장 주변 청소실시

- 일 정 : 2012. 6. 9(토) ~ 6. 10(일)
- 장 소 : 형산강 둔치(체육공원)
- 청소계획
 - 행사당일(6. 9) 청소 : 06:00 ~ 06:30
 - 행사장 주변 일제대청소(차량 2대, 인력 120명)
 - 쓰레기통 설치 35개, 인력배치 4개조 8명을 통한 행사현장 발생 쓰레기 수거 및 정리
 - 클린타임 운영(22:30 ~ 22:50) : 행사참여자 자율청소
 - 행사마무리(6.10) 청소 : 06:00 ~ 종료시까지
 - 장비 및 인력투입 : 차량6(노면2, 수거4), 인력55
 - 행사 후 행사장과 주변의 뒷마무리 청소

□ 환경미화원 사랑의 집수리 봉사활동 실시

- 일 자 : 2012. 6. 17(일). 10:00 ~
- 장 소 :
 - 남구 인덕동 32번길 16 독거노인세대
 - 북구 흥해읍 동해대로 153번길 10 다문화가정
- 참여인원 : 사랑나눔봉사단 30여명
- 활동내용
 - 인덕동 : 벽지도배, 장관교체, 씽크대 교체, 경로당·주변청소
 - 흥해읍 : 주방씽크·대문·장관 교체, 전기배선 정리, 벽지도배

□ 호동매립장 우수배제·제방보수공사(1차)

- 위 치 : 남구 호동 제1매립장 내
- 사업기간 : 2012. 3. ~ 2012. 6. 30
- 공 사 비 : 200,000천원
- 추진계획 : 공사 마무리 및 준공

□ 공공재활용 기반시설 설치사업

- 위 치 : 남구 호동 65번지 외 11필지
- 사업규모 : 재활용처리용량 60톤/일(토목,건축,기계,전기시설 1식)
- 도 급 액 : 6,063,000천원
- 사업기간 : 2012. 1. 2 ~ 2013. 4. 30
- 추진계획 : 건축바닥설치, 공종별 구조물시공, 필요기계 제작

□ 오천 광명리 마을우회도로 확·포장공사

- 사업기간 : 2012. 1 ~ 2012. 12. 30
- 사업규모 : L=360m, B=5.0m
- 장 소 : 남구 오천읍 광명리 마을내
- 사 업 비 : 250,000천원
- 추진계획 : 횡·배수관매설 및 옹벽(담장)설치

□ 단독주택 대상 집합교육 실시

- 기 간 : 2012. 5. 9 ~ 6. 19 (2개월간)
- 장 소 : 읍·면사무소 및 동주민센터 29개소
- 대상인원 : 리통장, 100세대미만 공동주택 대표 2,000명
- 교 육 반 : 2개조 4명
- 교육내용
 - 단독주택 등 음식물류폐기물 종량제 추진방법 교육 및 홍보
- 금월계획 : 용흥동주민센터 외 9개소

□ 공동주택 대상 주민설명회 실시

- 기 간 : 2012. 4. 16 ~ 6. 28(3개월간)
- 대 상 : 100세대 이상 공동주택 85개소
- 대상인원 : 공동주택 거주자 및 관리소직원
- 교 육 반 : 4개조 8명
- 교육내용
 - 공동주택 음식물류폐기물 종량제 추진방법 교육 및 홍보
- 금월계획 : 중안동 학산주공아파트 외 35개소

□ RFID계량장비 하자수리 및 최종점검

- 대 상 : 134개 공동주택 개별계량장비 1,200대 전수
- 기 간 : 2012. 5. 23 ~ 2012. 6. 28
- 하자수리 : 2개조 4명(시공사 : 지테크인터내셔널)
- 검사반 편성 : 2개조 6명
- 점검 및 확인사항
 - 개별계량장비 오작동 및 예비보관대 설치 적정여부
 - 개별계량장비 시스템 오류 및 설계도서 작성 적정여부 등

□ 사용 중 매립장 수질 측정

- 대 상 : 호동2 매립장
 - 측정방법 : 수질오염물질 측정대행업체 대행[(주)경북환경]
 - 측정대상 및 항목(6월)
 - 침출수 처리수(1회/월) : BOD 외 27개 항목
- ※ 관련근거 : 폐기물관리법 제31조제2항(폐기물 처분시설의 관리)

□ 생활폐기물 선별압축포장 시설 운영

- 위 치 : 남구 호동 매립장 내
- 운영기간 : '11.10.17 ~ 생활폐기물 에너지화시설 준공시까지
- 베일생산 계획
 - 계 획 : 200개/일
 - 5월 실적(5.24일 현재) : 3,293개(4,137톤)
 - ※ 쓰레기 발생량(7,465) 대비 55.4% 베일 생산
 - 총 베일 생산('12. 5.24일 현재) : 24,932개
- 베일 적재 계획
 - 호동1 매립장 상부 평탄 작업 후 적재

□ 사용종료 매립장 수질 측정

- 대 상 : 호동1 매립장, 오천매립장
- 측정방법 : 수질오염물질 측정대행업체 대행[지구환경측정(주)]
- 측정대상 및 항목(6월)
 - 호동1 매립장
 - 원수 및 처리수 : BOD 외 27개 항목
 - 지하수검사정(3개소) : 카드뮴 외 23개 항목
 - 오 천 매립장 :
 - 원수 및 처리수 : BOD 외 27개 항목
 - 지하수검사정(3개소) : 카드뮴 외 23개 항목
 - 지표수(상,하류) : BOD 외 24개 항목
- ※ 관련근거 : 폐기물관리법 제50조제2항(사후관리 기준 및 방법)

건 설 과

□ 오천 세계리 남문 ~ 장승백이간 도로개설

- 위 치 : 남구 오천읍 세계리~장기면 정천리(장승백이)
- 사 업 량 : L=2.54km, B=30m, 편입 토지 39,300m²
- 사 업 비 : 120억원(공사75억, 보상45억)
- 도 급 자 : 동신건설(주)
- 추진실적 : 도로개설 L= 0.5km, 토지보상 30,560m²
 토공, 구조물공(옹벽, 측구), 상수도매설
- 추진계획 : 도로개설 L=2.04km, 토지보상 8,740m²
- 진 도 : 58%

□ 포항4단지 도시계획도로 문덕IC개설

- 위 치 : 남구 오천읍 문덕리
- 사 업 량 : L=785m, B=6~8m
- 사 업 비 : 18억원
- 도 급 자 : (주)협신
- 추진실적 : 보강토 블록설치 L=52m, 강관(D2,000mm)압입 L=38m
 횡배수관(D1,000mm)부설 L=205m, 암거박스설치 L=10m
- 추진계획 : V형측구 L=50m , U형측구 L=150m, 흙쌓기 및 사토 10,000m³
- 진 도 : 55%

□ 보경사 군립공원 진입도로 확·포장 공사

- 위 치 : 북구 송라면 중산리
- 사 업 량 : L=200m, B=11m
- 사 업 비 : 313백만원
- 사업기간 : 2011. 7 ~ 2012. 7
- 추진계획 : 식생 옹벽 블럭설치
- 진 도 : 80%

□ 환호 도시계획도로(중1-56) 확·포장공사

- 위 치 : 북구 환호동 지내
- 사 업 량 : L=560m, B=20m
- 사 업 비 : 553백만원
- 사업기간 : 2011. 4 ~ 2012. 10
- 추진계획 : L형 옹벽설치
- 진 도 : 50%

□ 전국 자전거도로 사업

- 기 간 : 2012. 1 ~ 2012. 11
- 사 업 량 : 자전거도로 개설 L=7.5km, B=2~3m
- 사 업 비 : 2,403백만원(국 1,198 도 359 시 846)
- 추진실적
 - '12. 5. 31 : 실시설계 완료
- 추진계획
 - '12. 6. : 공사착공

동빈운하건설T/F팀

□ 동빈운하건설(해도수변 유원지 조성)

- 위 치 : 포항시 남구 해도동,송도동,북구 죽도동 일원
- 사업기간 : 2006 ~ 2013
- 사업량 : 운하건설 L=1.3km(수변 유원지 96,455.68㎡)
- 사업비 : 1,400억원
- 추진계획
 - 보상현황
 - 보상대상 : 483건, 보상완료 : 483건(공탁 : 2건)
 - 이주대상 : 483건, 이주완료 : 479건, 미이주 : 4건(이주계획 : 2건)
 - 동빈운하건설 본공사 기공식 계획
 - 일 시 : 5월예정, - 장 소 : 동빈운하건설 현장내
 - 지장물 철거
 - 대 상 : 479동
 - 철거완료 : 463동(96.7%), 계획 : 7동
 - 석면 해체
 - 대 상 : 212동, 해체완료 : 212동(100%)
 - 파쇄 및 운반
 - 대 상 : 121,726톤, 완료 : 71,190.05톤(58.5%)
 - 계 획 : 91,190(74.9%)
 - 소각재 운반
 - 대 상 : 1,751톤, 완료 : 520.85(29.7%)
 - 계 획 : 1,303.99톤(74.5%)
 - 목재 재활용
 - 대 상 : 2,332톤, 완료 : 154.49톤(6.6%)
 - 계 획 : 2,183.24톤(93.7%)

□ 동빈운하건설 주변지역 도시재정비촉진계획

- 위 치 : 포항시 남구 해도동, 송도동, 북구 죽도동 일원
- 재정비촉진계획 결정고시(경상북도) : '11.12.29
- 재정비촉진계획 용역 준공 : '12.2.21
- 구역면적 : 재정비촉진지구 A=590,976m²
- 사업방식 : 주택재개발사업
- 목표년도 : 2020년
- 향후계획
 - 재정비촉진계획 결정고시에 따른 사업시행 절차 등 홍보
 - 재정비촉진계획 결정고시에 따른 행위제한 지침(안) 작성

□ 형산강(포항1지구) 정비공사(물관리센터)

- 위 치 : 남구 송도동 일원(형산강 동빈내항 수로 유입부)
- 사업기간 : 착수일로 부터 540일
- 사업량
 - 1공구 : 형산강 수변 공원화(L=11.25km)
 - 2공구 : 물관리센터, 인도교, 수문 등
- 사업비 : 165.32억원(국비)
- 추진계획
 - 2차분 공사 : 3,866백만원(공원 1,891, 물관리센터 : 1,975)
 - 전기, 통신, 소방공사 : 430백만원(전기 390, 통신 35, 소방 5)
 - 인도교 교각5번 파일시공
 - 물관리동 펌프정 가시설 및 터파기

□ 포항구항지구 해양공원 조성사업

- 위 치 : 포항시 남구 송도동 일원(동빈큰다리 옆 유희해면)
- 사 업 량 : 공원 조성 A=16,400m²
- 사 업 비 : 270억원(국비)
- 사업기간 : 2006 ~ 2014
- 추진실적 : 해양공원 조성사업비 가내시(국토해양부: '11.12.20)
(2012년 : 10억원)
- 추진계획
 - 설계내역서 검토 및 재작성(단가, 신규 공법 검토)

□ 영일만대교 건설 업무추진

- 위 치 : 포항 ~ 영덕(영일만 횡단 「남구 동해면~북구 환여동」)
- 사 업 량 : L=48.9Km(포항~영덕)
 - ※ 영일만횡단 L=9.0km(교량 3.59, 해저터널 4.9, 접속부 0.5)
- 사 업 비 : 3조 485억원(영일만횡단 1조 2,046억원)
- 사업기간 : 2009 ~ 2020
- 추진계획
 - 동해고속도로(포항~영덕간) 기본설계 용역 시행
 - 용역구간 : 북 영일만IC ~ 영덕군)
 - 용역규모 : L=31.8km(1~4공구)
 - 용 역 비 : 10,822백만원
 - 용역기간 : 2012.2.29~2013.4.23(14개월)
 - 개찰결과 : 1공구(다산컨설턴트), 2공구(경동EN)
3공구(삼안), 4공구(동부EN)
 - 주관부처 : 한국도로공사(기획처)
- 추진계획
 - 기본설계용역 기초자료 수집 및 현장조사

□ 해상신도시 건설업무 추진

- 사업량 : 해상신도시 1,674천㎡(항만구역 1,106, 주변지역 568)
- 사업비 : 5,500억원
- 목표연도 : 2020년
- 추진계획
 - 국내외 대기업 등 민간시행자 투자유치 홍보

도 로 과

□ 도로점용료 이의신청 현장 확인 및 체납세 징수

- 정기분 이의신청 현장 확인
- 체납자 납부 독려 및 상습, 고액체납자 재산압류 등

□ 포항항 개항 50주년 & 시민의 날 노점상 대책

- 기 간: 2012. 6. 6 ~ 6. 9 행사 종료시까지
- 통제구역 : 형산강 체육공원(메인무대 및 행사장 주변)
- 허용구간 : 게이트볼장 옆 주차장(7,588㎡)
 - 노점상 허용구역 지정 및 사전 홍보 : 6. 1
 - 경계표시 및 현수막 설치(6개)
- 근무인원 : 연인원 97명
 - 사전단속 : 6. 6 ~ 6. 8(3일간/18명, 1일 6명)
 - 집중단속(행사당일) : 6. 9(1일 79명)

□ 흥해 매산 ~ 용곡(면도104호)교량설치공사

- 위 치 : 북구 흥해읍 용곡리 지내
- 사 업 량 : 도로개설 L=250m(교량 120m 포함), B=8~9m
- 사 업 비 : 1,840백만원(도비 870, 시비 970)
- 사업기간 : 2010. 4. 13~ 2014. 4. 13
- 추진계획 : 교면 방수 및 ASP 포장
- 종합진도 : 100%

□ 가로등 선로 보수공사

- 위 치 : 우현시립화장장 ~ 우현시영아파트 외 1개소
- 사 업 량 : 가로등 선로보수 1식
- 사 업 비 : 70백만원
- 사업기간 : 2012. 4 ~ 7월
- 추진계획 : 기초공사

□ 불량 공가선로 정비사업 추진

- 위 치 : 시가지 간선도로 및 이면도로
- 사 업 량 : L=156km
- 사 업 비 : 72백만원
- 사업기간 : 2012. 1. ~ 12월
- 지난실적누계 : 115km
- 추진계획 : 20km(시내간선도로 및 2차선이상 도로)

도시계획과

□ 포항시 도시계획위원회 개최

- 일 시 : 2012. 6. 21(목) 14:30
- 장 소 : 시청 소회의실(3층)
- 참석인원 : 도시계획위원 20명
- 안 건
 - 도시관리계획결정(변경) 및 개발행위허가
 - 포항 도시관리계획 재정비“안” 심의

□ 용도지역 (농지,산지)관리지역 세분화 용역

- 용역기간 : 2012. 5. ~ 12.
- 용역비 : 3억원
- 과업규모
 - 농업진흥지역 10,0006m²,
 - 보전산지 등 890,000m²
- 과업범위
 - 토지적성평가 기초조사
 - 환경·교통·재해영향성 검토
 - 도시관리계획 결정 및 지형도면고시
 - 한국토지정보시스템 정비 및 등재

□ 장기미집행 도시계획시설 편입토지 및 지장물보상

- 기 간 : 2012. 1. 30 ~
- 사업비 : 20억원
- 추진 실적
 - 발주완료 : 20억(토지31필지, 지장물19동)
 - 보 상 : 12억(토지17필지, 지장물7동)
- 향후계획 : 보상협의 및 보상

□ 지적측량기준점 성과검사

- 기 간 : 2012. 6. 1 ~ 6. 30
- 대 상 : 영일만 일반산업단지 조성사업 부지
 - 지적삼각보조점 : 3점
 - 지적도근점 : 50점
 - 면 적 : 964,107m²
- 내 용 : 영일만 일반산업단지 조성사업 부지 지적확정측량을 위한 지적측량 기준점 성과검사

□ 2012.1.1기준 개별공시지가 이의신청 접수

- 기 간 : 2012. 5. 31 ~ 6. 29(30일간)
- 대 상 : 356,895필
(남구 : 152,710필, 북구 : 204,185필)
- 접 수 : 구청(세무과) 및 읍·면·동 주민센터
- 제출방법 : 토지소유자 등이 이의신청서에 가격기재 제출
- 처 리 : 부동산평가위원회의 심의를 거쳐 7. 30일까지 신청인에게 처리

※ 2012.1.1기준 개별공시지가 결정·공시 : 5. 31일

□ KLIS(한국토지정보시스템) 등재

- 기 간 : 2012. 06. 1 ~ 06. 30
- 대 상 : 비학산 자연휴양림 변경지정 지형도면 고시
- 비학산 자연휴양림 변경지정 내역

종류	소재지(대표지번)	면적 (m ²)	변경사유	비고
자연 휴양림	기북면 탐정리 산 25번지 외 47필지	2,279,594	산림문화·휴양에 관한 법률 제19조에 의한 자연휴양림 변경 지정	

- 추진계획 : 비학산 자연휴양림 변경지정 지형도면 고시에 따른 용도지역 대사 작업(레이어, 속성정보, 인덱스설정) 후 KLIS(한국토지정보시스템)에 등재

재난안전과

□ 2012 여름철 물놀이 안전관리 추진

- 기 간 : 2012. 6. 1. ~ 8. 31.
- 대 상 : 물놀이 관리지역 18개소
 - 해수욕장(6개소), 계곡(2개소), 해변(6개소), 하천(4개소)
- 추진내용
 - 물놀이 안전관리 전담 T/F 구성·운영
 - 물놀이 안전시설 정비 및 확충
 - 물놀이 안전관리요원 확보
 - 물놀이 안전사고예방 캠페인 및 홍보

□ 제195차 안전점검의 날 행사

- 일 시 : 2012. 6. 4(월) 11:00
- 장 소 : 북부해수욕장 일원
- 참여인원 : 100명 정도
 - 포항시(15명), 포항안실련(20명), 한국아마추어무선연맹(15명),
 - 해난사고구조지원단(15명), 안전지킴이(15명), 한국재난구조지원단(10명)
 - 대한민국재난구조협회(10명)
- 행사내용
 - 물놀이 안전사고 예방 홍보
 - 물놀이 지역 주변 업주에 대한 물놀이 교육 및 홍보

□ 여름철 포항시재난안전대책본부 운영

- 운영기간 : 2012. 5. 15. ~ 10. 15.(5개월)
- 운영체계 : 준비단계(상시, 사전대비), 비상단계(비상체제)
- 운영방법
 - 상시대비(평시 - 주간 재난상황실 2명, 야간 당직 2명)
 - 사전대비(주의보시 - 본부실무반 10명 및 부서별 2명이상)
 - 비상대비(경보시 - 본부실무반 25명 및 전직원)

□ 여름철 우수기대비 재해취약시설 특별점검

- 점검기간 : 2012. 6. 20. ~ 2012. 6. 29.
- 점검대상 : 배수펌프장 등 재해취약시설 7종 68개소
- 점 검 자
 - 특별점검 : 시장
 - 책임점검 : 건설과장, 도시계획과장, 하수도과장, 기타부서장
- 점검내용
 - 대형공사장 토사유출 및 안전관리상태 확인
 - 상습침수지역 배수펌프장 관리상태
 - 기계장치 시험가동 및 작동 여부 확인 등

□ 풍수해보험사업 추진

- 기 간 : 2012. 4. 16. ~ 연중
- 지원대상 목적물 : 주택, 온실(비닐하우스 포함)
- 대상재해 : 태풍, 홍수, 호우, 강풍, 풍랑, 해일(지진해일), 대설
- 지원금액 : 총 보험료의 55~62% 정부지원(국비 70 지방비 30)
 - 기초생활수급자는 86%, 차상위계층은 76% 지원
- 풍수해보험가입 강조기간 운영 : '12. 5월 ~ 9월(필요시 연장)
- 단체보험 가입기간 운영 : '12. 4월 ~ 6월

□ 지진해일 주민대피지구 정비

- 정비기간 : 2012. 5. 24. ~ 9. 26.
- 정비대상 : 22지구(시가지 13지구, 해안가 9지구)
- 정비계획
 - 임시대피소, 대피안내요원 정비 : 6. 5일까지
 - 임시대피소 재검토(13지구), 임시대피소 추가지정(7지구), 대피안내요원 지정(9지구)
 - 시설물 1차 정비 : 6. 26일까지
 - 임시대피소(7개소), 대피로 표지판(9지구) 추가설치
 - 시설물 2차 정비 : 9. 26일까지
 - 대피안내판 내용교체(9개소) 및 추가설치(5개소)

□ 2012년 민방위 기본교육 결산

- 일 시 : 2012. 6. 5. ~ 6. 15.
- 대 상 자 : 민방위 1~4년차 대원 11,769명(지역대 10,766명, 직장대 1,003명)
- 내 용
 - 직장대별 교육이수 등록 및 확인
 - 남·북구 지역대별 교육자료 송부 및 등록
 - 기본교육 누락자원 정리
 - 관외자원 교육등록 및 시군구 송부

□ 2012년 기술인력동원 훈련 실시

- 일 시 : 2012. 6. 27(수) 14:00~18:00
- 장 소 : 재난안전과 재난종합상황실(13층)
- 대 상 : 20명(포항해양경찰서)
- 훈련내용
 - 훈련통지서 교부에 의한 소집점검
 - 인력동원 지정자의 응소 및 전시임무 수행 능력 훈련
 - 행정기관과 사용기관의 긴밀한 협조체계 강구 등

□ 제57회 현충일 추념 사이렌 취명

- 일 시 : 2012. 6. 6.(수) 10:00
- 취명사유 : 순국선열 및 호국영령에 대한 묵념
- 취명지역 : 포항시 전역(읍단위 이상)
- 취명형태 : 1분간 평탄음(경계경보와 동일)
- 취명방법 : 중앙에서 인공위성으로 전국동시취명

건 축 과

□ 포항 원동 부영 임대아파트 감리자 지정 신청 현황

○ 사업개요

- 위 치 : 포항시 남구 오천읍 원리 1000번지
- 사업주체 : (주)부영주택
- 사업규모 : 지하1층/지상13층, 1,168세대/17동
- 공급평형 : 84㎡ 390세대, 59㎡ 778세대,
- 사업기간 : 09. 04. 28 ~ 13. 12. 30
- 사 업 비 : 1255억9400만원
- 09. 04. 28 : 주택건설사업승인
- 12. 05. 15 : 주택건설사업변경승인 내용

구 분	변경전	변경후
사업주체	(주)더굿플러스	(주)부영주택
사업방식	민간분양	민간임대분양
세 대 수	959	1,168
연 면 적	154,008㎡	144,549㎡

○ 향후 처리계획

- 12. 05. 17 : 감리자 지정신청
- 12. 05. 29 : 감리자 지정 공고일
- 12. 06. 07 : 감리자 지정 입찰
- 13. 12. 30 : 사용검사예정일 (19개월)

□ 흥해초곡 우신아파트 소송 관련

○ 행정소송 3차 변론

- 일 자 : 2012. 06. 20. 14:25 신별관 303호
- 사 건 명 : 주택건설사업계획승인신청 반려처분 취소
- 사건번호 : 대구지방법원 2012구합 289
- 원 고 : 우신종합건설(주) 대표 김사국(대리인: 장순재변호사)
- 피 고 : 포항시장(대 리 : 건축과장외 2명)

※ 사업개요

- 위 치 : 북구 흥해읍 초곡리 10번지 일원
- 사업주체 : 우신종합건설(주) (대표이사 김사국)
- 규 모 : 지하2층/지상26층, 1,807세대 (연면적 293,098㎡)
- 지역지구 : 제3종 일반주거지역

교통행정과

□ 2012년도 주요 시책사업 추진 점검

- 점검기간 : 2012. 6. 4 ~ 6. 30
- 대상사업 : 교통지킴이 운영, 중식시간대 불법주정차 단속완화, Walking School Bus
- 교통지킴이 신고사항 접수현황 (2월 ~ 5월)

계	교통기획	대중교통	교통시설	도로시설	불법주정차	기타
338	35	78	59	99	48	19

- 중식시간 불법주정차 단속완화 혜택 현황
 - 전통재래시장 60개소, 소상공인 26,000업체, 식당업 7,820업소
- Walking School Bus 운영 : 4개초등학교 10개 노선
- 점검내용
 - 각사업의 원활한 운영여부 파악
 - 문제점 도출 및 개선방안 강구
 - 시민 호응도, 기대효과, 각사업의 효율성 등 분석
- 점 검 반 : 교통행정과장외 2명

□ 교통유발부담금관련 교통량 감축이행 점검(3차)

- 일 시 : 2012. 6. 4 ~ 6. 30
- 점검대상 : 롯데백화점외 24개소
- 점검내용 : 차량 2부제, 5부제, 10부제
 주차장유료화, 통근버스운영, 시차출근제
 자전거이용, 대중교통이용, 업무택시제 등

□ 시민의 날 교통대책 시행

- 일 시 : 2012. 6. 9(토) 14:30 ~ 23:00
- 근무장소 : 형산강 체육공원 앞 강변로
- 근무인원 : 114명 (공무원 24, 경찰 30, 해병대전우회 30,
남부모범운전자회 15, 새마을교통봉사대 15)
- 근무요령
 - 행사장 주변 원활한 교통소통 유지
 - 행사장 공용주차장 안내 및 홍보
 - 불법주차, 교통질서 위반행위 방지
- 유의사항 : 주차 안내시 시민 및 관광객과 마찰 금지

□ 제12회 통일기원 포항 해변마라톤대회 교통대책 시행

- 일 시 : 2012. 6. 10(일) 07:00 ~ 15:00
- 근무장소 : 포항종합운동장 및 태왕아너스(반환점) 전구간
- 근무인원 : 123명
- 근무요령
 - 마라톤 경기코스 차량 및 시민 진입 차단
 - 행사장 주변 원활한 교통소통 유지
 - 불법주차, 교통질서 위반행위 방지
- 유의사항 : 주차 안내시 시민 및 관광객과 마찰 금지

□ 동남아지역 소형항공사 운영실태 파악 해외출장

- 기 간 : 2012. 6. 7 ~ 6. 12 (5박 6일)
- 출 장 지 : 2개국 (일본 홋카이도, 필리핀)
 - 일본(홋카이도청, 홋카이도 에어) 방문 및 관계자 면담
 - 지역항공사 항공기 탑승
 - Airphil Express 방문 및 관계자 면담
- 출 장 자 : 교통행정과장 외 1명
- 주요내용
 - 지역항공사 설립형태 및 운영현황
 - 운항승무원 훈련 및 수급 방안
 - 기단 구성 및 운영 방안

□ BIS 4차 구축 사업추진

- 사업기간 : 2012. 2 ~ 2012. 7
- 사업개요 : 클라우딩 시스템 적용 BIT 개발 : 50개소
 - QR코드 및 앱 개발
 - 승강장 데이터 구축 등
- 추진사항 : 클라우딩 시스템 시험운용
 - 승강장 기초 조사 및 데이터 구축
 - QR코드 시스템 개발 등

□ BIS 유지보수

- 사업기간 : 년중
- 지선 좌표작업
 - 대 상 : 46개 노선
 - 완 료 : 20개 노선
 - 추진계획 : 기계지선 5개 노선
- BIT 및 OBE 안정화
 - OBE 앞·뒤차 정보 불일치 수정
 - BIT '잠시 후 도착' 소거 기능 개선
 - GIS 데이터 현실화
 - 지속적 관찰 및 센터프로그램 조정

□ 대중교통기본 계획 수립

- 사업기간 : 2012. 5 ~ 2013. 2(착수일로부터 10개월)
- 용역기관 : 대경연구원
- 용역금액 : 95백만원
- 주요내용
 - 대중교통 수단 및 시설의 개선·확충에 관한 종합적인 계획
 - 도시 여건에 맞는 대중교통정책의 효율적인 사업추진 및 운영
 - ※ 당면사항 : 중흥로(오거리~시외버스터미널) 신호체계 분석

□ 시내버스 경영진단 분석 용역

- 사업기간 : 2012. 5 ~ 2013. 2
- 용역금액 : 72백만원
- 추진사항 : 1차 공고 : 유찰(지역)
 2차 공고 : 유찰(적격심사 결격)
 2차 유찰에 따른 수의계약 추진
- 주요내용 : 시내버스 회사 경영분석
 표준 운송원가 산출
 제도 개선사항 등

□ 시내버스 운수종사자 친절교육

- 일 시 : 1차교육 - 2012. 6. 7(목) 14:00
 2차교육 - 2012. 6. 8(금) 14:00
- 장 소 : 청소년수련관
- 참석인원 : 650명 (1일 320명)
- 주요내용
 - 대시민 친절 및 서비스 개선을 위한 외부 전문강사 초빙교육
 - 운수종사자 마인드 혁신
 - 근무기준 확립 등 대중교통 활성화 도모

□ 회차지 및 승강장 유지관리

- 유개 승강장 교체
 - 사 업 명 : 유개승강장(쉘터) 설치공사
 - 사업지구 : 지곡단지내 4개소
 - 사 업 비 : 41백만원
- 승강장 청소 및 정비 : 3개소 6명, 년중 지속추진
- 오어사 회차지 정비 : 경계웬스 및 승강장 1식, 13백만원
- 신광면 회차지 정비 : 승강장 및 버스존 1식, 14백만원
- 버스존 정비공사 : 버스존 도색 및 제거 29개소, 12백만원

□ 어린이안전영상정보인프라구축 방법CCTV 설치

- 사업기간 : 2012. 5. 24 ~ 9. 21
- 설치장소 : 어린이보호구역 20개소 (초등학교 11, 유치원 6, 어린이공원 3)
- 설치대수 : 동영상CCTV 30대 (초등학교 14, 유치원 12, 어린이공원 4)
- 사업비 : 449백만원
- 사업량 : 스피드돔카메라(130만화소) 30대
 추출추적장치(사물자동추적) 30대
 카메라Pole(스텐Φ150×8m) 11본
- 시행처 : 산들정보통신(주) 김현주
- 추진진도 : 진도 20%(자재구매 중)
- 효과 : 어린이를 대상으로 하는 각종범죄와 실종사건이 빈번하게 일어남에 따라 관내 어린이보호구역내 방법CCTV를 설치하여 안전한 통학로 확보 및 각종 범죄로 부터 어린이를 보호

□ 택시 불법행위 단속 및 계도

- 일시 : 2012. 6. 1 ~ 6. 30
- 장소 : 포항역 외 9개소
- 단속인원 : 택시담당외 1명
- 단속내용 : 호객행위, 합승, 승차거부 등 불친절 행위
- 조치방법 : 경미한 사항 현장 지도, 상습 위반자 과태료 부과 등 행정조치 확행

□ 사업용차량 유가보조금 서류접수분 심사

- 기 간 : 2012. 06. 01 ~ 06. 20
- 대 상 : 2012. 03. 01 ~ 2012. 05. 31까지 유류사용분
- 지급대상
 - 화물자동차운수사업법에 따라 허가받아 등록된 사업용 화물자동차(유류보조용 화물복지카드 사용자 제외)
 - 신용카드 또는 체크카드 발급이 불가능한 사업자 ⇒ 거래카드 발급자
 - 카드분실, 훼손 등으로 카드교체 중인 자
 - 자가주유소 이용자 ⇒ RFID 카드 사용자
- 지급예정일 : 2012. 07. 23일경(사정에 따라 변경될 수 있음)

□ 2012년도 자동차 무상점검시행

- 일 시 : 2012. 6. 13(수) 09:00 ~ 18:00까지
- 장 소 : 포항종합운동장 주차장
- 대 상 : 포항시민
- 주 관 : 경상북도자동차전문정비사업조합 포항지회
- 점검내용
 - 차량(가솔린, 디젤, LPG) 무상점검
 - 배출가스 및 LPG가스 누출검사
 - 소모품 교환(와이퍼 등)

□ 전세버스 안전점검 실시

- 일 시 : 2012. 6.21 ~ 6,29 (10:00 ~17:00)
- 장 소 : 전세버스업업체 차고지 (점검일자 추후통보)
- 대 상 : 전세버스 460대 정도
- 점검자 : 2명(시청,교통안전공단 1명)
- 주요점검내용
 - 노래반주기 및 불법부착물 부착 여부
 - 안전장비 비치 여부(쇠망치, 안전벨트 - 중점점검)
 - 영상기록장치 및 운행기록장치 등
 - 기타 여객자동차운수사업법 준수사항 등

□ 교통정보센터 현장설비 점검·정비

- 목 적 : 장마철 대비 설비의 안정적 운영을 위한 사전 점검 및 정비 실시
- 점검대상 : 센터시스템 1식 및 신호제어기 282개소
CCTV 35개소 및 문자전광판 8개소(VMS 2 포함)
- 점검기간 : 2012. 6. 4 ~ 6. 23 (20일간)
- 점 검 자 : 4인 (관리용역 업체 2, 시 2)
- 점검내용
 - 각 Unit 작동상태 및 신호 출력상태
 - 기기 제어 동작 상태 및 외관 점검
 - 통신설비 이상 유무
- 조치계획
 - 기기별 이상 여부 발견 시 현장 조치 및 수리

도시 녹지 과

□ 마장지 수변공원 조성사업 추진

- 위 치 : 포항시 북구 창포동 557-1번지 일원
- 기 간 : 2012. 6. 1 ~ 6. 30
- 사 업 량
 - 식 재 공 : 교목 29본, 관목 9,210본, 초화류 14,960본
 - 포 장 공 : 투수블록 563㎡, 마사토 142㎡, 경계석 454m
 - 시설물공 : 데크무대 1개소, 파고라 1개소, 등 의자 3개소 등
- 추진내용
 - 목재관찰데크 설치, 파고라 등 편의시설 설치
 - 투수블록 및 경계석 포장, 수목식재 등

□ 하수처리장 및 우수지주변 공원화사업 추진

- 위 치 : 남구 상도동 하수처리장 일원
- 기 간 : 2011. 10. 27 ~ 2012. 10. 20 (360일간)
- 사 업 량 : 공원화 사업 1식(A=38,000㎡)
- 추진내용(공정 65%)
 - 시공측량 및 지장물 철거
 - 토사반입 및 녹지기반 조성
 - 수목식재 및 시설물(스프링쿨러, 생태연못, 개울 등) 설치
- 금월 추진계획
 - 관목 및 초화류 식재
 - 시설물(생태연못 및 개울) 설치

□ 2012 낙동정맥트레일 조성사업 추진

- 위 치 : 북구 죽장면 상옥리 일원
- 기 간 : 2012. 6. 4 ~ 2012. 12. 3
- 사 업 량
 - 토 공 : 노면정비 B=1.2m, L=802m
 - 시설물 : 안내판 외 3종 40개소
 - 포장공 : 마사토 및 쇄석 304m²
- 금월 추진계획
 - 노면정비 및 시설물(안내판) 설치

□ 청하 상대리 전통마을숲 정비

- 위 치 : 북구 청하면 상대리 마을숲일원
- 기 간 : 2012. 5. 23 ~ 7. 20일까지
- 사 업 량 : 3ha(소나무외 2종 89본, 부지정지의외 3종)
- 추진내용
 - 전통마을숲내 지장물 철거작업
 - 부지정지 등 기반정리작업
 - 고사지 제거 등 수목전정작업
 - 소나무 등 후계목 식재 등

□ 사방기념공원 관리사업 추진

- 위 치 : 북구 흥해읍 오도리 소재 사방기념공원내
- 기 간 : 2012. 4. 12 ~ 11. 17 (220일간)
- 사 업 량 :
 - 풀깎기(14,400m² × 3회)
 - 잔디약제 살포 (10,740m² × 1회)
 - 수목 약제 살포 (437본 × 3회)
- 금월 추진계획
 - 수목 약제살포 1회 및 풀깎기 1회

남구보건소

□ QSS 혁신활동

- 기 간 : 6월 중
- 장 소 : 지하 1층, 민원실
- 내 용
 - 창고 품목별 구역 재정비 및 표찰 부착
 - 창고입구 Layout
 - 물품 및 창고바닥 VM
 - 구역별 물품 정리 정돈

□ 찾아가는 건강플러스+ 영양홍보관 운영

- 운영일정

구 분		일 자	대 상	장 소
장애 인 시 설	농아인협회	2012. 6. 4(월)	지역 중증장애인, 보호자, 시설직원 등 300여명	해당시설의 교육장 및 식당
	장애인 복지관	2012. 6. 13(수)		
	포항바이오 파크	2012. 6. 18(월)		
환경의 날 기념식		2012. 6. 5(화)	기념행사 참석 시민 1,000여명	송도솔밭
포항시 후생복지관 식당		2012. 6. 14 ~ 6. 15 (목, 금)	식당 이용객 600여명 (300명/일)	포항시청 15층

- 운영내용
 - 고혈압·당뇨병·비만 예방 및 웰빙 컬러푸드 식단모형 전시
 - 시판 식품 속 소금, 설탕량 알아보기
 - 개인별 짠맛 미각테스트를 통한 싱겁게 먹기 교육, 단체급식 염도측정
 - 한국인의 식생활지침 및 건강생활실천 홍보물 전시, 비만(조끼)체험 등
 - 비만영양교육 : 식품라벨읽기, 소금량 환산법, 식생활 지침(농아인 협회)

□ 지역 군부대 건강증진상담 및 영양홍보관 운영

- 운영일시
 - 해병대 보급수송대대 : 2012. 6. 20(수)
 - 호미곶 공군부대 : 2012. 6. 29(금)
- 운영인원 : 300명 정도
- 운영내용
 - 개인별 혈압·혈당·콜레스테롤 측정, 체성분검사, 건강상담 등
 - 인스턴트 식품의 위해, 식품라벨읽기, 소금량 환산법, 식생활지침, 미각테스트, 저염식단 중요성, 한국인 식생활지침
 - 비만예방식단 모형, 건강생활실천 홍보물, 배너 전시 등

□ 시청 통합건강관리센터 운영

- 운영기간 : 2012. 6. 13. ~ 6. 27(매주 수요일 13:30 ~ 18:00)
- 운영장소 : 포항시청 1층 통합건강관리센터
- 운영대상 : 지역주민 및 직원
- 운영내용
 - 건강상담, 기초검사(혈압, 혈당, 콜레스테롤)
 - 체성분 검사, 비만도 검사, 영양·운동 상담, 금연상담 등
- 예약문의 : 270-4078~9, 270-4089

□ 읍면 보건지소 통합건강관리센터 운영

- 운영기간 : 2012. 6. 1. ~ 6. 29.(지소별 주1회 운영)
- 운영장소 : 구룡포 외 6개 보건지소
- 운영강사 : 건강매니저, 영양사, 운동처방사 등
- 운영내용
 - 건강원스톱서비스 상담 및 교육, 운동·영양교육
 - 개인별 영양상담, 맞춤형 운동처방 및 지도, 체성분 검사 등

□ 비만관리 (뱃살Free-행복도전) 교실 운영

- 운영기간
 - 주간 2012. 6. 1.~ 6. 29(주2회/월,금) 10:00~11:30
 - 야간 2012. 6. 4 ~ 6. 31(주2회/월,목) 18:30~20:00
- 운영대상 : 포항시민
- 운영인원 : 60명 (주간 30명, 야간 30명)
- 운영내용 : 개인별 건강상담, 체력측정, 체성분 검사
 - 맞춤형 유·무산소 운동, 식단상담 및 식사일기 지도
 - 건강체조, 스트레칭, 요가, 영역별 건강증진 교육
 - 저염·저열량식 조리실습 등
- 신청 및 문의 : 남구보건소 통합건강관리센터(☎270-4078/9)

□ 사업장 “건강한 직장 활기찬 일터 만들기” 건강교실 운영

대 상	일 시	내 용	강 사
포스코캠텍 (화성)	2012. 6. 7 ~ 6 .27 (주1회/목)	비만관리운동교실	운동강사(한지혜)
포스코캠텍 (정비)	2012. 6. 25(월)	대사증후군교육	이지환 (장기보건지소장)
포스코캠텍 본사	2012. 6. 14(목)	운동교육	한소영(운동처방사)
세아제강	2012. 6. 5(화)	영양비만교육	양혜영(영양사)
TCC	2012. 6. 7(목)	영양비만교육	김준영(영양사)
포웰	2012. 6. 15(금)	영양비만교육	양혜영(영양사)

□ 동해 보건지소 원스톱서비스 및 비만관리 운동교실 운영

- 운영기간 : 2012. 6. 5 ~ 6. 19{주1회/화}
- 운영대상 : 동해면 지역 주민
- 운영인원 : 30명
- 운영내용
 - 개인별 건강상담, 체력측정, 체성분검사, 비만상담교육
 - 맞춤형 유·무산소 운동, 식단상담 및 식사일기 지도
 - 건강체조, 스트레칭, 요가, 영역별 건강증진 교육 등

□ 2012년 건강플러스(현미식,저염식 등) 식단 전시회

- 운영일시 : 2012. 6. 27 (수) 10:00~
- 운영장소 : 포항문화예술회관
- 운영내용
 - 고혈압·당뇨병예방식단, 저염식단, 비만예방식단
 - 현미야채식단, 암예방식단, 컬러푸드의 종류
 - 인스턴트 식품 속 소금량, 설탕량 알아보기
 - 짠맛미각테스트 및 개인별 영양상담코너 등

□ 2012년 고혈압·당뇨병 등록교육센터 위탁 공모

- 사업명 : 포항시 고혈압·당뇨병 등록교육센터
- 공고기간 : 2012. 5. 25(금) ~ 6. 1(금)
- 운영기간 : 2012. 6월부터
- 위탁기관 : 비영리법인 및 학교법인
- 위탁방법 : 공개 모집
- 위탁금액 : 200,000천원
- 사업내용
 - 2012년도 고혈압·당뇨병 등록교육센터 운영 지침에 의거
 - 고혈압·당뇨병 등록대상자 건강서비스 제공
 - 진료일정, 교육일정 및 건강상담, 보건교육장 운영 및 예방관리홍보
 - 지역사회 심뇌혈관질환 예방관리 홍보 등
 - 65세 이상 고혈압·당뇨병 등록대상자 진료비 및 약제비 비용 상환 등

□ 2012년 고혈압·당뇨병 등록교육센터 인력 공개 채용

- 공모기간 : 2012. 6. 1 ~ 6. 8(8일간)
- 인력구성 : 팀장 1명, 간호사 3명, 영양사 2명
- 근무기간 : 채용일로부터 12. 31까지(연장 가능)
- 업무내용 : 2012년도 고혈압·당뇨병등록교육센터 운영 지침에 의거

□ 2012년 고혈압·당뇨병 등록교육센터 요원 교육

- 교육일시 : 2012. 6월 중
- 대 상 자 : 등록교육센터 팀원
- 교육내용
 - 만성질환관리 예방관리사업
 - 경기도 고혈압·당뇨병 등록관리사업의 추진경과
 - 등록교육센터의 역할 및 운영 계획
 - 고혈압, 당뇨병, 만성 콩팥병 질환 교육 등

□ 2012년 고혈압·당뇨병 등록교육센터 사업설명회 및 교육

- 일 시 : 2012. 6월 중
- 장 소 : 포항시 의사회 및 약사회
- 내 용 : 2012년 고혈압·당뇨병등록교육센터 운영 전반
 - 등록교육센터 사업 참여 신청 안내
 - 등록교육센터 사업의 필요성 및 운영 방향 등
 - 병의원, 약국 등록프로그램 설치 운영 방법
 - 진료비 및 약제비 비용 상환 청구 및 전산처리 방법 등

□ 2012년 고혈압·당뇨병 등록교육센터 참여의료기관 전산프로그램 설치

- 운영기간 : 2012. 6월부터 ~
- 대상기관 : 등록교육센터 참여 의료기관 및 약국
- 방 법 : 심뇌혈관질환 등록관리시범사업단(khyddi.cdc.go.kr)
 /병의원약국등록프로그램 다운로드 클릭
- 업무내용 : 2012년도 고혈압·당뇨병 등록교육센터 운영 지침에 의거

□ 2012년 고혈압·당뇨병 등록교육센터 홍보 캠페인

- 일 시 : 2012. 6월 중
- 장 소 : 읍·면, 시청 앞, 대잠사거리, 우현사거리, 양학사거리 등
- 홍보내용 : 포항시 고혈압·당뇨병 등록교육센터 운영
- 홍보방법 : 가두 캠페인, 현수막 게첩, 홍보물 배부 등

□ 당뇨병·고혈압 합병증 무료검진

- 운영일시 : 2012. 6. 1. ~ 2012. 6. 30.
- 운영대상 : 관내 당뇨병·고혈압 환자
- 내 용 : 합병증 2종 무료검진(눈-안저검사, 신장-미세단백뇨검사)

□ 2012년 제5기 고혈압·당뇨병 교실 운영

- 운영일시 : 2012. 6. 19(화) 10:00 ~ 12:00
- 운영대상 : 고혈압·당뇨병 질환자 및 가족, 관심 있는 시민
- 장 소 : 남구보건소 영일만홀
- 내 용 : 당뇨병 발생 원인 및 예방관리법 등

□ 경로당 순회 교육

- 일 시 : 2012. 6월 중 매주 수요일, 금요일
- 장 소 : 관내 경로당
- 내 용
 - 기초검진(혈압, 혈당, 콜레스테롤 측정)
 - 고혈압·당뇨병 관리교육, 영양운동 교육, 아토피·천식교육 병행

□ **심뇌혈관질환 이동 교육**

- 일 시 : 2012. 6월 중
- 장 소 : 호미곶부대, 포월 등
- 내 용 : 심뇌혈관질환 예방관리 교육

□ **건강증진홍보관 운영**

- 일 시 : 2012. 6월 중
- 내 용
 - 기초검진(혈압, 혈당, 콜레스테롤 측정)
 - 심뇌혈관질환 예방관리, 아토피·천식예방관리 홍보
 - 건강원스톱서비스 안내 및 금연·절주 사업 홍보

□ **아토피·천식 예방관리사업 검진비 및 의료비 지원**

- 일 시 : 2012. 6월 중
- 대 상 : 관내 만 18세 이하 아토피피부염, 천식 환자 중
 의료급여 수급권자 1,2종, 건강보험가입자 하위 50%,
 다문화가족자녀, 세자녀 이상 가구원 자녀
- 지원내용
 - 알레르기 확진 검사비, 의료비(진료비, 약제비) 중 본인부담금
 최대 300,000원/년 지원
- 문 의 : 남구보건소 아토피천식예방관리사업 담당(☎270-4060)

□ **아토피·천식 안심학교 유병률 조사**

- 일 시 : 2012. 6월 중
- 대 상 : 기존 안심학교 1학년, 4학년생 및 신규 안심학교 전교생
- 내 용
 - 아토피·천식 유병률 조사(ISAAC) 설문지 이용
 - 질환별 증상, 진단, 치료에 관한 문항조사
 - 천식(6문항), 알레르기비염(3문항), 아토피피부염(3문항)

□ 아토피·천식 안심학교 예방교육 실시

- 교육일시 : 2012. 6. 11(월) ~
- 교육대상 : 안심학교 및 안심유치원 재학생
- 교육내용
 - 아토피·천식의 원인, 증상, 예방관리법
 - 아토피피부염 예방 애니메이션 상영
 - 알레르기 질환에 걸리게 하는 것들 판넬 이용 퀴즈

□ 제13기 ~ 제15기 이동 금연클리닉 운영

- 운영기간 : 2012. 6. 1. ~ 6. 30.(주1회 6주 방문)
- 운영기관 : 포웰 외 3개소
- 운영대상 : 금연 희망자 70여명
- 출 장 자 : 담당자, 금연상담사
- 운영내용
 - 금연 교육, CO측정 및 금연보조제 제공
 - 금연의 중요성, 금단증상 대처방안 등

□ 초등학교 흡연 및 음주 예방교육

- 기 간 : 2012. 6. 11(월) ~ 6. 15(금)
- 운영기관 : 동해초등학교
- 교육대상 : 350여명
- 교육내용
 - 흡연의 폐해 및 음주가 인체에 미치는 영향
 - 음주가상체험(고글사용)등
- 출 장 자 : 담당자, 금연상담사

□ 2012년 2/4분기 의·약업소 지도 · 점검

- 기 간 : 2012. 6. 11~ 6. 22
- 대 상 : 민원신고 의뢰 기관 및 관내 의료기관 및 약국 21개소
 (해도동, 상도동, 대도동 : 의료기관 15, 약국 6 등)
- 점 검 반 : 의약관리담당 외 2명
- 지도점검내용
 - 의료기관과 약국 간 담합행위
 - 무자격자 의료행위 및 의약품 조제·판매행위
 - 전문의약품과 일반의약품 구분 진열 여부
 - 전문의약품을 의약의 처방전 없이 판매하는 행위
 - 유통기한 경과의약품 진열·조제·판매 행위
 - 의약품 판매가격 미표시
 - 의약외품으로 허가 받지 않고 제조(수입)한 제품 판매행위
 (구강 청결용 물휴지 등)
- 위반업소 조치 : 고의적인 위반행위는 행정조치

□ 예방접종 어린이 인형극 공연

- 일 정 : 2012. 6. 27(수) 10:20 ~ 11:10, 11:30 ~ 12:20
- 장 소 : 문화예술회관 대공연장
- 대 상 : 유치원·어린이집 원아 및 부모 1,940명
- 행 사 명 : 부모와 함께 『예방접종으로 어린이가 건강한 포항시 만들기』 튼튼이의 대모험
- 내 용
 - 예방접종 인형극 공연 및 레크레이션
 - 예방접종 전문상담
- 문 의 : 남구보건소 건강관리담당(☎ 270-4057)

□ 2012년 보건지소 출산교실 운영

◦ 교육일정 및 장소

교육 일정	인 원	대 상	장 소	비고
2012. 6. 5(화) 14:00~16:00	20명	임산부	오천보건지소	
2012. 6. 12(화) 14:00~16:00	20명	임산부	오천보건지소	

◦ 교육내용

교육과정	교육 내용
임산부	<ul style="list-style-type: none"> · 임산부 등록 및 모자보건사업 안내 · 임산부와 태아를 위한 순산호흡법 및 순산체조 · 모유수유교육 및 임산부 영양교육 · 영·유아 아토피 및 천식예방 관리교육 · 간접흡연의 예방관리교육 및 필수예방접종 안내

□ 영양플러스사업 8월 신규 참여자 서류심사 및 대상자 판정

- 일 정 : 2012. 6. 21(목) ~ 6. 29(금)
- 대 상 : 영양플러스사업 참여대기자 중 150가구 210명
- 내 용
 - 대상자 자격기준(소득 판정) 서류심사
 - 건강보험료 및 평가액 3,000만원 이상 차량, 종합부동산세 납부 등
 - 영양위험 기준 판정
 - 신체계측(신장, 체중, 신장별 체중 또는 BMI지수)
 - 빈혈검사
 - 영양섭취상태 조사
 - 기타 영양위험요인 조사
- 문 의 : 남구보건소 영양상담실 (270-4018, 4038 ~ 9)

□ 미숙아 및 선천성이상아 의료비 지원사업 접수

- 일 정 : 2012. 6월 중
- 장 소 : 남구보건소 1층 모자보건실
- 대 상 : 전국 가구 월평균소득 150%이하 출산가정
- 내 용
 - 미숙아 의료비 지원
 - 출생 시 체중별 1인당 500만원 ~ 1,000만원까지 지원
 (임신37주 미만의 출생아 또는 체중 2,500g미만의 출생아)
 - 선천성이상아 의료비 지원
 - 1인당 최고 500만원까지 지원
 (사망우려 및 기능장애로 현저히 회복이 어려운 영·유아)
- 문 의 : 남구보건소 모자보건실(☎ 270-4058)

□ 영·유아 건강검진 지원사업 실시

- 대 상 : 생후 4개월부터 5세(71개월)까지의 영·유아
- 검진시기 : 개월 수에 따라 7회까지 검진 실시
- 검진기관 : 남구 관내 소아청소년과의원 10곳, 치과의원 19곳
- 검진내용 : 신체계측, 발달평가 및 상담, 구강검진, 건강교육
- 검진절차 : 건강검진표 우편발송 → 검진시기별 기간 내에
 지정 검진기관에서 실시
- 결과통보 : 수검자 보호자에게 직접 교부
- 문 의
 - 남구보건소 임신부건강관리실(☎ 270-4024, 4053)
 - 국민건강보험공단(☎ 1577-1000)

□ 『한방 진료 사업』

- 일 정 : 2012. 6. 1. ~ 6. 30.(월~금)
- 장 소 : 남구보건소 한방진료실
- 대 상 : 남구 관내 주민
- 내 용 : 침, 뜸 한방진료 및 엑스산제 투여 등
- 문 의 : 남구보건소 한방진료실(☎ 270-4059)

□ 2012년 제2차 『한방가정방문사업』 운영

- 일 정
 - 읍면지역 : 2012. 6. 4. ~ 6. 25.(월)
 - 동 지 역 : 2012. 6. 1. ~ 6. 29.(월~금)
- 대 상 : 해도동 외 4개소 지역 113명
- 내 용
 - 기초 건강력 조사, 설문조사
 - 활력증후 등 기초검진
 - 침, 뜸 한방진료 및 엑스산제 투여 등
- 문 의 : 남구보건소 한방건강증진허브실(☎ 270-4059)

□ 제2기 『아기튼튼 한방육아교실』 운영 및 수료식

- 일 정 : 2012. 6. 1. ~ 6. 29.(매주 금요일)
- 장 소 : 오천읍 보건지소 내
- 대 상 : 3개월 ~ 12개월 영아와 아기엄마 30명
- 내 용
 - 한방 육아교육 : 동의보감이 전하는 양자십법
 - 한방 육아식이교육
 - 한방건강운동 : 오감자극 한방 마사지, 뮤직스토리
- 문 의 : 남구보건소 한방건강증진허브실(☎ 270-4059)

□ 2012년 제2,3기 『어울림한방건강마을 사업』 운영

- 일 정 : 2012. 6. 7. ~ 6. 28.(매주 수, 목요일)
- 장 소 : 장기면, 구룡포읍
- 대 상 : 지역주민 각 30명
- 내 용
 - 한방 중풍예방 클리닉 운영(한방진료 및 상담, 중풍예방 건강강좌)
 - 기공체조(매회, 한방기공체조 실시)
 - 한방 양생교육
 - 만성질환예방관리교육
 - 중풍예방위한 건강한 노년을 위한 식생활 수칙
 - 중풍예방을 위한 금연·절주 교육
- 문 의 : 남구보건소 한방건강증진허브실(☎ 270-4059)

□ 2012년 제1,2기 『한방 중풍예방교실』 운영

- 수료식 : 2012. 6. 12(화) 10:00 ~ 11:00
 - 중풍예방을 위한 기공체조
 - 기초검사(혈압, 혈당, 체성분)
 - 만족도 사후 설문조사
- 제2기 한방 중풍예방교실
 - 일 정 : 2012. 6. 5 ~ 6. 26(매주 화요일)
 - 고혈압 당뇨인을 위한 식이요법
 - 뇌졸중 예방관리, 치매예방관리
 - 중풍예방을 위한 기공체조
 - 기초검사(혈압, 혈당, 체성분)
 - 만족도 사전 설문조사

□ 2012년 제1기 『한의약 사상체질교실』 운영

- 일 정 : 2012. 6. 23. ~ 6. 30.(매주 수요일/9회차)
- 장 소 : 남구보건소 내 2층 지혜 홀
- 대 상 : 지역주민 30여명
- 내 용
 - 사상체질 강의, 사상체질감별(QSCC11)설문 실시
 - 체질별 한방 건강운동
 - 한방 건강 발마사지, 건강 웃음치료
 - 사업 전·후 건강검사
- 문 의 : 남구보건소 한방건강증진허브실(☎ 270-4059)

□ 제1기 『장애인복지관 기공체조교실』 운영

- 일 정 : 2012. 6. 13 ~ 6. 28(매주 목요일/9회차)
- 장 소 : 장애인복지관 내
- 대 상 : 장애인복지관 이용자 20명
- 내 용
 - 사업 전·후 건강검사
 - 한방기공체조(이론 및 실기)
 - 만족도 설문조사
- 문 의 : 남구보건소 한방건강증진허브실(☎ 270-4059)

□ 2012년 제1기 『청소년 한방스트레스관리교실』 운영

- 일 정 : 2012. 6. 1. ~ 6. 29.(매주 금요일/10회차)
- 장 소 : 송도중학교 소강당
- 대 상 : 송도중학교 재학생 25여명
- 내 용
 - 마음열기, 활기찬 몸 만들기(활기찬 몸 만들기 체험)
 - 나의 몸에 집중해요(체조를 통한 몸 집중력 만들기)
 - 금연 시 육체적 정신적 이익, 성공체험담 나눔 및 발표
 - 사업 만족도조사
- 문 의 : 남구보건소 한방건강증진허브실(☎ 270-4059)

□ 중증 장애인 치과진료사업

- 일 정 : 2012. 6월 중 매주 목요일(09:00 ~ 18:00)
- 장 소 : 남구보건소 구강보건센터
- 대 상 : 1, 2, 3급 장애인, 장애청소년
- 진료내용
 - 개인별 전문가 잇솔질 체험 및 구강교육
 - 충치치료 및 신경치료 기타 치과진료
 - 스케일링, 불소도포 등 각종 예방진료
- 참여방법 : 사전예약 후 복지카드 지참

□ 초등학교 무료 불소도포사업

- 일 정 : 2012. 6월 중
- 장 소 : 효자초등 외 2개교
- 대 상 : 1,236명(3~6학년)
- 내 용 : 불소도포, 구강보건교육 등
- 방 법 : 사전 신청 후 학교방문

□ 노인 불소도포 · 스케일링사업

- 일 정 : 2012. 6월 중(매주 목요일 제외)
- 장 소 : 남구보건소 구강보건센터
- 대 상 : 관내 65세 이상
- 내 용 : 무료 스케일링 및 불소도포, 구강보건교육 등
- 방 법 : 사전예약(전화예약가능 ☎270-4066)

□ 장애인 스켈링 · 불소도포

- 일 정 : 2012. 6월 중(2일)
- 대 상 : 장애인복지관
- 인 원 : 24명
- 방 법 : 장애인복지관 방문
- 내 용
 - 스켈링, 불소도포, 구강보건교육, 구강검사, 개인별 잇솔질, 구강관리용품 배부 등

□ 임산부 및 영·유아 구강보건교육

- 일 정 : 2012. 6월 중
- 대 상 : 사랑해요 어린이집 외 2곳
- 인 원 : 180명
- 방 법 : 현지방문
- 내 용 : 구강보건교육, 구강검사, 불소도포, 개인별 잇솔질 체험교실, 불소용액 및 구강관리용품 배부 등

□ 하반기 스켈링 예약

- 일 시 : 2012. 6. 25(월) 09:00 ~
- 대 상 : 기초수급자(차상위포함), 일반시민
- 인 원 : 400명
- 방 법 : 인터넷 및 방문예약(선착순)

□ 레지오넬라 검사

- 일 시 : 2012. 6. 26 ~ 28(3일간)
- 대 상 : 18개소
 - 대형건물 : 포스코 본사 등 4개소
 - 쇼핑센터 : 청룡회관 등 4개소
 - 의료기관 : 성모병원 등 5개소
 - 대형목욕탕 : 이동스포텍스 외 3개소
- 내 용 : 레지오넬라 등 냉방병 원인균에 대한 점검을 통한
 감염병 사전예방

□ 해하수 어패류검사

- 일 정 : 2012. 6. 19.
- 대 상 : 11개소
 - 해 수 : 도구임곡, 대동배, 양포, 구룡포, 구평
 - 하 수 : 형산강, 도구하천, 신창리 하천
 - 어패류 : 구룡포 어판장 및 어시장, 양포 어판장
- 출 장 팀 : 감염병관리담당 한석희 외4 명
- 내 용 : 여름철 비브리오팀 검사를 통한 감염병 사전예방 강화

□ 치매어르신 가족모임 운영

- 일 정 : 2012. 6. 11. ~ 6. 25.(매주 월요일)
- 대 상 : 치매환자가 있는 보호자 10명
- 장 소 : 남구보건소 1층 치매상담센터
- 내 용
 - 치매노인 간병요령 등 교육
 - 스트레스해소 프로그램 운영
 - 치매환자관리 사례발표 등

□ 치매조기검진 이동 클리닉 운영

- 일 정 : 2012. 6. 8. ~ 6. 29.(매주 수·금요일)
- 대 상 : 경로당 8개소 및 노인대학 1개소
- 내 용
 - 노인단체등 시설 순회 방문 치매조기검진 실시
 - 치매예방관리를 위한 교육 및 홍보물 배부
 - 치매환자 등록관리 및 치매치료관리비 지원 안내

□ 치매예방 인지강화프로그램 운영

- 일 정 : 2012. 6. 5. ~ 6. 28.(매주 화·목요일)
- 대 상 : 보건소, 대잠11지구 경로당 어르신 50명
- 장 소 : 보건소, 대잠11지구 경로당
- 강 사 : 치매담당자, 치매사례관리사, 자원봉사자
- 내 용 : 2012년 치매고위험군 대상으로 실시
 - 8회 차 치매예방 인지강화프로그램 운영
 - 초기단계 : 프로그램 사전검사와 자기소개 별칭 짓기
 - 중기단계 : 회상치료, 운동요법, 기억요법
 - 종결단계 : 음악요법, 치매예방 프로그램 사후 검사

□ 맞춤형 방문건강관리서비스 제공

- 일 정 : 2012. 6월 중
- 대 상 : 기초생활수급가구 및 차상위계층 가구 중 건강위험군
- 방문팀 구성 : 전문인력으로 구성된 지역별 담당제 운영
(의사, 간호사, 물리치료사 등)
- 내 용
 - 건강상태 파악을 위한 건강면접조사 및 방문요구도 조사
 - 등록환자 정기적 사례관리 및 방문건강관리서비스 제공
 - 만성질환자 건강측정 및 맞춤식 보건교육·상담
 - 지역자원을 활용한 보건복지 연계서비스 제공

□ 심장병 무료검진 순회

- 일 정 : 2012. 6. 13(수) 10:00 ~ 16:00
- 대 상 : 경주,포항,영덕,울진,울릉 거주자(기초생활 수급자, 차상위 계층)
 - 선·후천성 심장병 증상이 있는 자
 - 심장병질환 증상이 있는 자
 - 과거수술을 받은 자 등
- 검진기관 : 인제대학교 부산백병원
- 검진장소 : 포항시 남구보건소
- 행정사항 : 1차 검진 시 의심자에 대하여 6~7월 중 정밀검사 실시 후 7~8월 중 수술(시술)

□ 정신보건센터 주간재활프로그램 운영

- 일 정 : 2012. 6월 중(매주 화·목요일)
- 장 소 : 남구보건소 별관 1층 프로그램실
- 참여대상 : 만성정신질환자 160명
- 프로그램 내용
 - 직업훈련의 과정으로 압화공예·손뜨개·비즈공예 작업
 - 삶의 질 향상 및 여가선용을 위한 사물놀이, 스포츠댄스
 - 사회적응력 및 일상생활 기술향상을 위한 인지재활훈련

□ 정신보건센터 중증정신질환자 사례관리

- 일 정 : 2012. 6월 중
- 대 상 : 관내 중증정신질환자
- 내 용
 - 가정방문, 지역방문, 전화상담, 내소 상담을 통한 사례관리 서비스 제공
 - 약물증상관리 및 일상생활기술훈련, 가족에 대한 정서적 지원
 - 지역자원 의뢰 및 연계

□ 정신보건센터 등록 아동 사례관리

- 일 정 : 2012. 6월 중
- 대 상 : 정신보건센터 등록 아동
- 내 용
 - 개인별 특성에 따른 맞춤형 사례관리서비스
 - 지역사회 관련 기관에 서비스 연계

□ “일촌 맺기” mentoring 프로그램 운영

- 일 정 : 2012. 6월 중
- 장 소 : 각 가정방문 프로그램 운영
- 대 상 : 센터 등록아동 중 보호자 동의 11명
- 내 용 : 1대 1의 결연을 통하여 개별화된 학력증진 서비스를 제공하여 학업수행 능력을 향상시키고, 보호자에게 정신보건센터의 관심을 높이고 rapport를 형성하여 지속적인 관계를 유지하도록 함
- 강 사 : 정신보건센터 전담인력/자원봉사자

□ 정신건강 일반상담 운영

- 일 정 : 2012. 6월 중
- 대 상 : 정신건강에 관심이 있는 지역주민
- 내 용
 - 전화 상담 및 내소 상담
 - 지역사회방문 및 가정방문 상담
 - 정신건강 검사 실시, 치료기관 연계

□ 청소년 대상 정신건강 교육 실시

- 일 정 : 2012. 6. 8(금) 15:30 ~ 16:30
- 장 소 : 세명고등학교 시청각실
- 대 상 : 세명고등학교 1학년 여학생 200여명
- 내 용 : 청소년기 정신건강의 이해
- 강 사 : 미정

□ 정신보건센터 등록 회원 가족교육 및 자조모임 운영

- 일 정 : 2012. 6. 12(화) 15:10 ~ 16:00
- 장 소 : 정신보건센터 1층 프로그램실
- 대 상 : 등록회원 가족
- 내 용
 - 주 제 : 정신질환의 이해 및 약물증상 교육
 - 강 사 : 구희덕(정신보건센터 자문의/인성병원장)

□ 상반기 정신의료기관 및 사회복지시설 지도·점검 실시

- 점검일정 : 2012. 6월 중
- 점검대상
 - 정신의료기관(성모병원, 서울화인의원)
 - 사회복지시설(브솔시냇가)
- 점검내용
 - 환자인권 및 입원요건
 - 시설 및 인력기준
 - 안전관리 등

북구보건소

□ 행복파트너 건강백세팀 운영

- 일 시 : 2012. 6. 13(수), 6. 27(수) 14:00~17:00
- 대 상 : 지역주민 각 40여 명
- 장 소 : 기북 용기1리, 죽장 입암 마을회관
- 내 용
 - 보건교육(당뇨병·고혈압 예방관리, 치매예방, 의치관리 등)
 - 진료 및 검진(양한방 진료 및 물리치료, 치아건강관리, 혈압·혈당측정 등)
 - 건강증진 프로그램(스트레칭밴드, 건강체조, 발마사지 등)

□ 만성질환 DID(Digital information display) 홍보관 운영

- 일 시 : 2012. 6. 1 ~ 6. 30
- 대 상 : 소내 방문 지역주민
- 장 소 : 북구보건소 1층 로비
- 내 용
 - 싱겁게 먹기 사업 및 만성질환 동영상 DVD 10종 송출
 - 각종 보건사업 및 행사일정 안내 등
 - 감사나눔 홍보 동영상 송출

□ 한국산업안전보건공단 연계 당고낮추기 교육 및 홍보

- 일 정 : 2012. 6. 1 ~ 6. 30
- 장 소 : 안전보건공단 등 3개소
- 대 상 : 관리감독자 250명
- 내 용
 - 심뇌혈관질환 예방관리 교육 및 사업안내
 - 홍보동영상 상영(싱겁게 먹기, 4go 실천운동)
 - 이동 홍보관 및 캠페인

□ **4go실천 싱겁게 먹기! 동영상 상영**

- 기 간 : 2012. 6월중
- 분 량 : 30초
- 내 용 : 싱겁게 먹기! 홍보 동영상
- 장 소 : 전광판, 케이블방송, 버스정류장, DID 등

□ **전통시장 4go 캠페인 및 홍보부스 운영**

- 기 간 : 2012. 6. 22(금) 09:30~13:00
- 대 상 : 전통시장 이용 주민
- 장 소 : 죽도시장
- 내 용 : 당뇨병·고혈압관리를 위한 4go 실천캠페인,
 혈당측정 및 건강상담 등

□ **6월 고당교실(매월 3째주 금요일)**

- 기 간 : 2012. 6. 15(금) 10:00~12:30
- 대 상 : 관내 고혈압·당뇨병 환자 및 가족 등 50여명
- 장 소 : 북구보건소 3층 연오랑홀
- 내 용 : 식탁위의 혁명! 高혈압·高혈당 잡는 식이요법

□ **2012년 『9988 시민건강강사』 간담회**

- 일 정 : 2012. 6. 1(금) 14:00~
- 장 소 : 북구보건소 3층 연오랑홀
- 대 상 : 9988 시민건강강사 자원봉사팀 30여명
- 내 용
 - 활동키트를 이용한 자체 봉사활동 방법
 - 시민자율 건강체험터 운영 일정 확인 및 건의사항 등

□ 2012년 시민자율 건강체험터 운영

- 일 정 : 2012. 6. 20(수) 14:00~
- 장 소 : 북구관내 1개읍, 8개동 주민센터
- 추진인력 : 읍면동 보건담당자, 보건소 담당자,
9988시민건강강사 30여 명
- 내 용 : 전자동 혈압계 비치 및 혈압·혈당 체크,
상담 및 교육, 홍보물 배부

□ 2012년 『9988 시민건강강사』 경로당 순회봉사

- 일 정 : 2012. 6. 4 ~ 6. 30
- 장 소 : 산호5차아파트 경로당외 20개소
- 대 상 : 지역주민
- 내 용
 - 팀별 경로당 순회 자원봉사 활동(팀별 자체활동)
 - 혈압·혈당 측정 및 건강정보 제공 등

□ 2012년 당고낮추기 순회보건교육

- 일 정 : 2012. 6. 7 ~ 6. 27
- 장 소 : 롯데백화점 외 2개소
- 대 상 : 지역주민
- 내 용
 - 당뇨병·고혈압 바로알기, 합병증 예방관리
 - 혈압·혈당 측정 및 건강정보 제공 등

□ 2012년 아토피·천식 안심학교(유치원) 운영

- 일 정 : 2012. 6월 중
- 대 상 : 대잠초등학교 외 4개 유치원
- 내 용
 - 아토피·천식 예방관리 교육
 - 천식응급키트 제공
 - 아토피천식 선별검사결과 통보 및 알레르기 확진검진비 지원

□ 아토피·천식 시민건강강좌

- 일 정 : 2012. 6. 20(수) 오전10시
- 대 상 : 지역주민 50여명
- 장 소 : 북구보건소 3층 연오랑홀
- 내 용
 - 아토피·천식의 진단과 치료
 - 천식응급키트 사용법 등

□ 포항환경학교 내 아토피홍보관 운영

- 일 정 : 2012. 6월 중
- 대 상 : 안심학교(유치원) 및 일반 지역주민
- 내 용
 - 아토피홍보관 상시운영
 - 아토피천식 예방 동영상 교육
 - 숲길 조성 및 체험 프로그램 운영 계획

□ 2012년 아토피·천식 예방교실

- 일 정 : 2012. 6. 19(화) 14:00~
- 대 상 : 출산교실 대상자 20여 명
- 장 소 : 북구보건소 2층 세오녀홀
- 내 용 : 아토피피부염의 원인 및 예방관리법

□ 2012년 무료급식소 싱겁게 먹기 시범사업장 운영

- 일 정 : 2012. 6월 중
- 장 소 : 학산종합사회복지관
- 내 용 : 싱겁게 먹기 교육 및 염도 측정 모니터링

□ 2012년 다소비 일반의약품 가격 관리 실태 조사

- 일 정 : 2012. 6. 4 ~ 6. 29
- 대 상 : 관내 약국 113개소
- 내 용
 - 3월말 현재 다소비 일반의약품 품목 조사
 - 다소비 일반의약품 판매가격 조사 등

□ 방사선관계종사자 현황 조사

- 일 정 : 2012. 6. 4 ~ 6. 29
- 대 상 : 관내 방사선장비 사용 의료기관 161개소
- 내 용
 - 안전관리자 선임 여부
 - 방사선관계종사자 현황 조사
 - 방사선관계종사자 건강검진 실시 및 피폭선량 측정 여부 등

□ 심폐소생술 소책자 배부

- 일 정 : 2012. 6. 1 ~ 6. 8
- 대 상 : 북구 읍·면·동 및 보건지소 등
- 수 량 : 1,000부

□ 응급상황 대비 심폐소생술 교육

- 일 시 : 2012. 6. 12(화) 19:00 ~ 20:00
- 대 상 : 부부출산교실 참여시민 30명 정도
- 장 소 : 해오름홀(1층)
- 강 사 : 선린대학 응급구조학과 교수
- 내 용
 - 심폐소생술 교육 및 인체모형 활용 실습교육

□ **구제역 가축 매몰지 중점 방역실시**

- 일 시 : 2012. 6월 매주 화요일
- 대 상 : 기계면 학야리 186-1외 13개소
- 내 용
 - 가축 매몰상태 및 매몰지 위생 점검
 - 매몰지 주변 방역 실시

□ **친환경 사계절 방역소독 실시**

- 일 시 : 2012. 6. 1 ~ 6. 30
- 대 상 : 방약취약지역, 복개천 하수구 등
- 내 용
 - 분무, 연막 병행실시
 - 민원신고지역 우선 방역실시
 - EM 발효액 살포(웅덩이)

□ **한센피해사건 피해자 생활지원금 지급관련 조사**

- 일 시 : 2012. 6. 1 ~ 6. 30.
- 대 상 : 류이화외 35명
- 지원비 : 150,000원/월
- 내 용
 - 한센인피해사건 피해자 결정 대상자 확인
 - 생활지원금 지급대상 여부 확인

□ **방역소독 실적 점검**

- 일 시 : 2012. 6. 25 ~ 6. 29.
- 대 상 : 읍.면.동 방역평가 대비 실적 점검
- 점검자 : 방역담당외 1명
- 내 용
 - 방역소독 계획 수립 여부
 - 방역유류 및 약품 수불 상황
 - 정화조 환기구 방충망 수요조사 등

□ 2012년 제2기 은퇴자 건강증진 아카데미 운영

- 일 정 : 2012. 6월중 매주 화요일 10:00 ~
- 대 상 : 만 55세 ~ 62세 (26명)
- 교육내용
 - 건강증진 교육 : 보건교육, 다양한 건강강좌
 - 원스톱 건강검진 : 기초체력검진, 체성분분석
 - 건강생활습관 개선 : 건강체조교실, 색소폰 연주회
 - 현장체험 : 맨발로 걷기, 포항시티투어

□ 금연클리닉 운영 및 금연상담

- 일 정 : 2012. 6월중
- 대 상 : 만 19세 이상 흡연자 중 금연을 원하는 주민
- 내 용
 - 금연교육 및 니코틴 의존도 검사
 - 금연보조제 제공 및 금연상담, 절주상담
 - 건강 원스톱 서비스 제공(체성분 분석, 혈압·혈당 측정) 등

□ 이동금연클리닉 운영

- 일 시 : 2012. 6월중
- 장 소 : 선린대학 방사선과 등
- 운영방법 : 주 1회 4회 방문
- 내 용 : 금연상담 및 니코틴의존도 검사,
행동요법 지도, CO측정, 스트레스 관리 등
- 상 담 사 : 김종숙, 정상희, 김민정

□ 담배연기 없는 건강거리 캠페인 실시

- 일 시 : 2012. 6. 23(토) 13:00~15:00
- 장 소 : 실개천(중앙상가)
- 참 석 자 : 은빛인생 자원봉사자, 보건관계자 등
- 내 용
 - 「담배연기 없는 건강 거리」 안내 리플릿 배부
 - 간접흡연 예방 및 금연 홍보관 및 건강체험관 운영
 - 건강생활실천 통합서비스 연계 홍보

□ 청소년 흡연예방교육 실시

- 일 시 : 2012. 6월중
- 대 상 : 두호고등학교 재학생 중 흡연학생
- 내 용 : 담배가 청소년에게 미치는 영향
 청소년의 니코틴 중독과 스트레스 관리
 흡연시 나타나는 문제점 등
- 상 담 사 : 김종숙, 정상희, 김민정

□ 녹색길 걷기 동호회 운영

- 일 정 : 2012. 6월중(매주 화, 목요일) 19:30 ~ 20:30
- 장 소 : 북부해수욕장
- 대 상 : 녹색길 걷기 동호회원 및 지역주민
- 내 용 : 신체활동 강사의 스트레칭 등 해변걷기

□ 『찾아가는 키 쪽쪽 ↑ 건강교실』 운영

- 일 정 : 2012. 6월~
- 장 소 : 관내 유치원 15개소
- 대 상 : 유치원 어린이 5~7세 5주과정
- 내 용
 - 운동, 영양(인형극), 금연, 게임중독 예방, 구강보건 교육
 - 건강생활실천 통합서비스팀(보건교육사, 치과위생사, 운동처방사, 영양사, 정신보건상담사) 유치원 방문 건강증진교육 실시

□ 골다공증 예방교실

- 일 정 : 2012. 6월중(매주 화, 목요일)
- 장 소 : 통합건강관리실 및 체력측정실
- 대 상 : 전화예약자 및 방문자
- 내 용 : 골다공증검사 및 예방교육
- 검 진 자 : 통합건강관리실 건강매니저

□ 대사증후군 퇴치 『맞춤형 1:1건강코디 교실』 운영

- 일 정 : 2012. 6월 ~ (주2회 월, 목)
- 장 소 : 보건소 건강증진센터 해오름홀
- 대 상 : 복부비만, 높은혈압, 혈당증가, 중성지방과다, 좋은 콜레스테롤감소 대상자 25명 1기수(총6기수) 25명 대상 6주과정
- 내 용
 - 건강매니저, 영양사, 운동처방사, 금연상담사 상담 및 지도
 - 1:1 맞춤형 운동지도로 체중감소 및 생활습관을 개선

□ 『도전! 장수 백세』 프로그램 운영

- 일 정 : 2012. 6월 ~
- 장 소 : 관내 노인대학 등 7개소
- 대 상 : 노인대학 및 지역주민 등
- 내 용
 - 노인대학 등에 신체활동(운동) 강사의 스트레칭 등 교육
 - 건강생활실천 통합서비스팀의 건강증진교육 등

□ 2012년 제55기 건강한 아기 출산교실 운영

- 일 정 : 2012. 6. 5(화) ~ 6. 26(화) 14:00~16:00
- 대 상 : 관내 임산부 20명
- 내 용
 - 모유수유교실, 태교교실, 신생아용품 만들기교실, 마사지교실, 신생아돌보기 등

□ 2012년 제28기 부부출산교실 운영(야간)

- 일 정 : 2012. 6. 12(화) 19:30~20:40
- 대 상 : 임신부 부부 15쌍
- 내 용
 - 모유수유, 신생아 돌보기

□ 2012년 제50기 아가사랑 마사지교실 운영

- 일 정 : 2012. 6. 15(금) 10:30~12:00
- 대 상 : 관내 4~6개월 영유아 10명
- 내 용
 - 성장발달을 위한 팔다리마사지, 장운동촉진을 위한 배마사지

□ 2012년 일본뇌염.티디 추가 접종 실시

- 일 정 : 2012. 6월 ~
- 대 상 : 관내 초등 6학년, 중등 1학년
- 장 소 : 북구보건소 1층 예방접종실
- 내 용
 - 초등 6학년(만11~12세) - 티디 및 일본뇌염(5차) 접종
 - 중등 1학년(만12~13세) - 일본뇌염(5차) 접종

□ 영양플러스사업 6월 영양교육 실시

- 일 시 : 2012. 6. 11(월) ~ 6. 15(금) 오전, 오후, 야간
- 장 소 : 북구보건소 연오랑홀, 세오녀홀, 해오름홀
- 대 상 : 북구 관내 영양플러스사업 대상자 335명
- 강 사 : 영양상담사 4명
- 내 용 : 비만 인형극, 영양골든벨 퀴즈, 빈혈 등

□ 정신의료기관 퇴원환자 연계사업

- 일 시 : 2012. 6. 1(금) 13:00 ~ 6. 2(토) 22:00
- 장 소 : 마야병원 알코올전문치료센터(5병동)
- 대 상 : 병동 입원 환우 및 회복 중인 알코올중독자와 가족, 센터 등록회원, 알코올상담기관 등 160명
- 진 행 : 박소영, 김영숙
- 내 용 : 알코올상담센터 소개, 사후관리의 필요성, 『희망의 징검다리 캠프』 통한 알코올 문제 인식증진

□ 알코올 전문 자원봉사자 양성교육

- 일 시 : 2012. 6. 1(금), 5(목), 7(목) 16:00~17:30 (총 3회기)
- 장 소 : 알코올상담센터 프로그램실
- 대 상 : 자원봉사자 교육 신청자 12명
- 진 행 : 전민, 박소영, 최천일, 김영숙
- 내 용 : 알코올중독의 이해 및 실무교육, 대상자 사례관리, 수료식 등

□ 아동·청소년 음주폐해예방교육

- 일 시 : 2012. 6. 4(월), 18(월) 13:40~14:40
 6. 14(목), 15(금) 17:00~18:00
- 장 소 : 흥해공업고등학교, 두호고등학교 상담실
- 대 상 : 금연교실 참여 학생 100명
- 진 행 : 박소영, 최천일, 김영숙
- 내 용 : 약물 오남용 폐해 교육
- 내 용 : 알코올 관련 문제의 심각성과 올바른 음주습관

□ 3/4분기 스케일링 예약

- 진료기간 : 2012년 7월 ~ 9월
- 대 상 : 기초생활수급자 및 장애인, 일반시민
- 예약일시
 - 인터넷예약 : 2012. 6. 27(수) 09:00 ~
 - 방문 예약 : 2012. 6. 28(목) 08:30 ~
- 예약인원 : 인터넷예약 50명, 방문예약 150명
- 예약장소 : 북구보건소 (2층 구강보건센터 앞)

□ **유치원 구강보건교육 및 불소도포 실시**

- 일 시 : 2012. 6. 12 ~ 6. 29
- 대 상 : 살롬몬테소리유치원의 9개소
- 내 용 : 구강보건교육, 올바른 잇솔질법, 불소도포 등
- 홍보물배부 : 칫솔 및 양치컵 배부

□ **예스치과 이동진료차량 장애복지시설 구강진료실시**

- 일 시 : 2012. 6. 13, 27(수) 격주 수요일 14:00~
- 대 상 : 카리타스보호작업장 (25명)
- 방 법 : 예스치과의원 이동진료차량 자원봉사
- 내 용 : 예방진료, 충치치료, 발치, 스케일링, 구강상담 등
- 출 장 자 : 치위생사

□ **학교양치교실 운영**

- 일 시 : 2012. 6월 중
- 대 상 : 항구초등학교 전교생
- 내 용 : 식후 칫솔질지도, 불소용액양치실시, 칫솔질정도검사

□ **취약계층 한방가정방문 진료서비스**

- 기 간 : 2012. 6월 중
- 대 상 : 맞춤형방문보건사업 대상자중 정기 및 집중관리군
- 인 원 수 : 100여명
- 방 법 : 대상자 12회 이상 방문진료 서비스(주 1회 방문)
- 내 용 : 한방진료(침뜸부항) 및 투약, 기초검진(혈압혈당) 등

□ **정신보건센터 회원 장애인 일자리사업 운영**

- 일 시 : 2012. 6월 중
- 장 소 : 정신보건센터 및 북구보건소 주변
- 대 상 : 만18세 이상 등록 장애인으로 사업수행이 가능한 저소득 장애인 60여명
- 내 용 : 장성동 일대 환경미화 및 업무보조

□ 2012년 상반기 지역사회 정신건강증진 세미나

- 일 시 : 2012. 6. 1(금) 14:00~16:00
- 대 상 : 관련종사자 및 지역주민 60여명
- 장 소 : 북구보건소 3층 연오랑홀
- 내 용 : 정신질환의 이해와 자살
- 강 사 : 왕은식(인성병원 정신건강의학과장)

□ 전통시장 정신건강·자살예방 홍보 캠페인

- 일 시 : 2012. 6. 8 (금) 14:00~16:00
- 장 소 : 시장 상인 및 이용 주민 일대
- 대 상 : 죽도 시장 등 5개 읍·면 시장
- 내 용 : 지역주민 자살예방의 필요성 및 인식을 높이고
적극적인 동참 유도

□ 2012년 상반기 등록회원 야외체험 활동

- 일 시 : 2012. 6. 13(수) 09:00~17:00
- 장 소 : 대구 허브힐즈 일대
- 대 상 : 등록회원 및 자원봉사자 50여명
- 내 용 : 정신장애인의 자신감 회복 및 사회적응 능력 향상

농업기술센터

【친환경농정과】

□ 2012 친환경농업 및 채소·특작분야 보조사업 일제점검

- 추진기간 : 2012. 5. 29 ~ 6. 8(11일간)
- 점검지역 : 구룡포읍 외 13개읍면
- 점검대상 : 친환경농산물생산 유기질비료 지원사업외 36개사업
- 점 검 반 : 친환경농업담당외 5명(친환경농정과 3, 구청 2)
- 주요 점검사항
 - 사업 지원절차 및 사업비 집행 적정성 등 행정업무 전반
 - 사업별 추진상황 현지점검, 사업추진에 따른 문제점 및 개선 방안 등

□ 2012 쌀안정 생산대책 워크숍 참석

- 기 간 : 2012. 6.7~ 6. 8(2일간)
- 장 소 : 리솜오션캐슬리조트(충남 태안군)
- 참석대상 : 228명(포항시 3명)
- 행사주관 : 농림수산식품부
- 행사내용
 - 중장기 식량생산·유통 계획 수립(안) 발표
 - 고품질 쌀 안정생산 기술(병해충, 비배, 물, 수확 등) 발표
 - 기후변화 대응방안 발표
 - 농산 담당자 연찬회

【농촌지원과】

□ 학생 4-H회 순회교육

학 교	교육 인원	교육일시	교육장소	내용
해양과학고	33명	6. 1(금) 14:50~16:50	도서관	<ul style="list-style-type: none"> ▪ 4-H이념교육 ▪ 냅킨아트(시계)
중앙여고	36명	6. 2(토) 10:00~12:00	멀티실	<ul style="list-style-type: none"> ▪ 4-H이념교육 ▪ 냅킨아트(시계)
오천고	40명	6.20(수) 10:00~12:00	도서관	<ul style="list-style-type: none"> ▪ 4-H이념교육 ▪ 패션데코파쥬(가방)

□ 전국생활개선회원 한마음대회 참석

- 일 시 : 6. 26(화)
- 장 소 : 올림픽공원 체조경기장
- 인 원 : 15,000명(포항-60명)
- 내 용
 - 개회식
 - 우리농산물홍보 퍼포먼스경진 및 전시
 - 회원 화합 한마당

□ 농촌여성 전문교육 및 생활원예교육

과정명	기 간	장 소	인 원	내 용	비 고
난 타	6. 7~6.28 (매주 목요일)	3층회의실	25명	기능연습	야간교육 (19:00~21:00)
국화재배	6. 5~6.26 (매주화요일)	생활과학관 실습포장	30명	이론, 실습	14:00~16:00
생활원예	6. 13~27 (매주 수요일)	농업인회관	40명	실내원예	미니정원만들기

□ 포항농업대학 운영 (5개 과정 256명)

과정별	일자	시간	인원	장소	강사	내용
귀농귀촌	6. 5.(화)	14:00~17:00	74명	농업기술센터 3층 회의실	손병웅 (주)생명대표	유기농 텃밭가꾸기
	6.19.(화)	14:00~17:00		죽장 두마리	현지연찬	사례발표 현장견학
사과	6. 1.(금)	14:00~17:00	45명	농업기술센터 3층 회의실	장 일 (사과예찰센터)	사과병해충 I
	6.20.(수)	14:00~17:00		"	"	사과병해충 II
한우	6. 7.(목)	14:00~17:00	48명	농업기술센터 3층 회의실	조인호 (경북기술원)	사양관리
	6.21.(목)	14:00~17:00			홍경태 (동물병원장)	인공수정
도시소비자	6.13.(수)	10:00~17:00	50명	장기 산서리 (초롱구비)	현지연찬	산딸기체험 밀사리
	6.30.(수)	14:00~17:00		농업기술센터 3층 회의실	유욱재 (농촌지원과)	세계식량지도 및 수입
경영마케팅	6.14.(목)	14:00~17:00	39명	농업기술센터 3층 회의실	오상현 (농촌진흥청)	전자상거래
	6.28.(금)	14:00~17:00		"	황석재 (칠곡기술센터)	e비즈니스 멘토링

□ 품목별 농업인 현장교육

과정명	일시	장소	인원	강사	내용
부추	6월 중순	농업인회관 (중부상담소)	150명	외래강사	부추 친환경재배
벼	6월 하순	홍해 복지회관	120명	"	쌀 브랜드화 및 고품질쌀 생산

□ 어린이 농촌체험교실 운영

- 기간 : 6. 1 ~ 6. 30(기간 중 8회)
- 장소 : 농촌교육농장 6개소
- 대상 : 초등학생 371명(신흥초등학교 외 5개교)
- 내용
 - 교과과정 연계 자연·동식물·농작물 관련 창의력 증진
인성개발, 협력활동 프로그램
- 행정사항 : 차량, 체험비 지원

□ 농촌건강장수마을 건강장수교실 운영

- 사업량 : 2개소
- 기간 : 6. 19.(화) ~ 11. 29.(목)
- 내용 : 종이접기, 댄스스포츠, 노래교실, 건강체조 등
- 대상(인원) : 신광면 죽성1리 50명, 청하면 유계리 40명

□ 농촌마을 휴식공간 조성

- 사업량 : 읍면 지역 11개소
- 장소 : 농촌자연부락
- 내용 : 휴식 시설물 설치(정자 등)

【축 산 과】

□ 학생승마 활성화사업 추진

- 사업내용 : 초·중·고생 승마체험, 저소득층 승마체험
- 인 원 : 17개학교 370명
 - 학생승마 300명, 저소득 생활승마 50명, 재활승마 20명
- 사 업 비 : 114,000천원(도비 74,100, 시비 39,900)
- 체험기간 : 2012. 6월 ~ 11월(6개월간)
- 체험장소 : 동해승마장(200명), 칠포승마장(170명)

□ 6월 승마아카데미 실시 및 7월 회원모집

- 체험기간 : 2012. 6. 1 ~ 6. 30(1개월)
- 체험대상 : 초등학교 4학년 이상
- 장 소 : 동해승마장(동해면 신정리)
- 모집인원 : 반별 10명
- 체험횟수 : 8회(주 2회)
- 체험요일 : 화·목, 수·금, 토·일, 오전 오후
- 체 험 비 : 초급 15만원, 중급 24만원
- '12년 7월 체험생 모집 : 2012. 6. 4 ~ 25까지
 - 신청 및 문의 : 전화 270-2711(FAX270-2720)

□ 동계사료작물 수확 점검

- 기 간 : 2012. 6. 1 ~ 30
- 점검대상 : 조사료 경영체 8개소(작목반 47개소)
- 재배면적 : 819ha
- 재배작물 : 청보리, 호밀, 이탈리아안라이그라스 등
- 예상 생산량 : 13,000톤 정도
- 주요내용
 - 사료작물 재배 경영체별 현장 조사
 - 조사료 사일리지 제조 지도 및 계근 확인
 - 동계사료작물 수확량 조사 등

□ 양계농가 지원사업 추진현황 점검

- 점검기간 : 2012. 6. 4 ~ 6. 15
- 대상사업 : 계란마킹기 지원사업의 3개사업
- 대상농가 : 12농가
- 점 검 자 : 축산위생담당의 1명
- 추진내용
 - 사업진행상황 점검 및 현장지도
 - 조기에 사업이 완료되도록 독려
 - 부진사유 파악 및 대책강구

□ 축산물판매업 위생교육 실시

- 일 시 : 2012. 6. 22(금) 10:00 ~ 17:00
- 장 소 : 소상공인진흥원 대구교육센터
- 참석대상 : 22개업소
 - 신규 영업신고 업소 : 21개소
 - 행정처분 업소 : 1개소
- 교육내용
 - 신규 영업자에 대한 위생적인 식육처리 및 보관
 - 이력번호 표기·장부 기록·등급표시방법 등 영업자준수사항
 - 축산물위생관리법 및 관련 고시 홍보

【기술보급과】

□ 친환경축산관리실 생균제 생산시스템 개소식

- 일 시 : 2012. 6.19 (화) 14:00예정
- 장 소 : 흥해읍 소재 농업기술센터
- 참여인원 : 60명 (농업인50. 관계자 10)
- 행사내용 : 개소식, 시스템견학, 미생물 활용교육

□ 식량작물 사랑방 좌담회

- 일 시 : 2012. 6.22 10:00~14:00
- 장 소 : 죽장면 하사리
- 강 사 : 국립식량과학원 기술지원과 김성국 박사
- 참가인원 : 30명
- 내 용
- 잡곡경쟁력 강화를 위한 웰빙잡곡단지 회원 재배기술 교육
(콩, 옥수수, 수수)

□ 탐프루트 현장 컨설팅 교육

- 일 시 : 2012. 6.27
- 장 소 : 예천군농업기술센터
- 참가인원 : 41명
- 내 용 : 하계전정, 여름철과수원 관리, 병해충 관리

【농식품유통과】

□ 2012 FTA대응 기술농 육성사업 추진

- 기 간 : 2012. 6. 4 ~ 6.30
- 사 업 비 : 710,000천원
- 사 업 량 : 4개 사업
 - FTA대응 CEO 발전기반 구축사업 2개소
 - 청하면 전명자, 기계면 정영수
 - FTA대응 고부가기술농 육성사업 2개소
 - 청하면 이도, 효자동 포향토종부추
- 행정사항 : 사업조기 추진을 위한 현장지도 감독

□ 시민의 날 우수 농특산물 시식 및 직판 행사

- 일 시 : 2012. 6. 9 (토) 11:00 ~ 22:30
- 장 소 : 형산강 둔치 일원
- 시식 및 직판행사 : 부스 5동(5×5m) / 35명(공무원10, 단체25)
 - 농산물 1동 : 서포항농협(쌀, 사과, 잡곡등)
 - 특산물 1동 : (사)포항명품식품협의회(바이오 소금, 김치, 된장 등)
 - 영일만친구 무료시음 및 판매 1동 : 동해양조장, 포향탁주합동제조장
 - 농업인단체 1동 : (사)한여농포항시연합회(농산물가공품, 두부, 식혜 등)
 - 특별체험행사 1동 : 가득한떡시루(떡매치기)
- 행정사항
 - 우수 농특산물 전시, 판매, 시식행사 및 홍보물 배부
 - 업체별 자율 운영 및 홍보 현수막, 배너 부착

□ 제4회 장기산딸기 문화축제

- 일 시 : 2012. 6. 9(토) 10:00 ~ 17:00
- ※ 전야제 : 2012. 6. 8(금) 양포항/ 19:00 ~
- 장 소 : 장기초등학교
- 주 최 : 장기산딸기문화축제추진위원회
- 축제내용
 - 산딸기 무료 시음, 시식회장 및 판매장 운영
 - 지역 농특산물 판매장 코너 운영
 - 먹거리 장터, 문화행사 체험마당 운영
 - 도시민(서울, 경기도) 농촌체험관광 : 6. 8 ~ 6. 9(100여명)

□ 2012년 옥수수가공식품 포장재 지원사업

- 기 간 : 2012. 6. 1 ~ 12. 31.
- 사업대상 : 옥수수를 가공하여 판매하는 업체 및 농업인
- 사업량 : 포장재 14,000매
- 사업비 : 14,000천원 (보조 9,800 자부담 4,200)
 - 비율 : 보조 70%(시비), 자부담 30%
 - 단가 : 1,000원/매(포장재 종류에 따른 증감 가능)
- 기대효과 : 옥수수 재배농가의 안정적인 판로확대 및 농촌 일자리 창출 등 고부가가치의 농식품가공산업 육성

□ DSC 건조저장시설 변경 보조금 집행

- 보조사업자 : 흥해농협
- 사업장소 : 포항시 북구 흥해읍 양백리 일원
 - 당 초 : 포항시 북구 흥해읍 약성리 일원
- 사업비 : 1,313,000천원 (보조 919,000, 자부담 394,000)
 - 당 초 600,000천원 (보조 240,000, 자부담 360,000)
- 집행일 : 2012. 6월중
 - 농림수산식품부 식량정책과 사업변경 승인 후 집행

건설환경사업소

□ 뱃머리마을 문화관 건립

- 위 치 : 남구 상도동 111번지 일원
- 규 모 : 부지 54,583m², 연면적 12,827m²(지하1층,지상4층)
- 사 업 비 : 298억원(시비)
- 사업기간 : 2008. 01 ~ 2013. 06. 30
- 공 정 율 : 55.72%
- 추진계획
 - 토목공사(D구간 토목 옹벽 구조물 시공)
 - 조적공사(1,2층 시공)
 - 미장,방수공사(지하1층)
 - 금속·판넬 공사(외부 열반사 단열재 시공)
 - 철근콘크리트 공사(골조 공사 완료)

□ 청림 문화복지회관 건립

- 위 치 : 남구 청림동 517-1번지
- 사업규모 : 부지4,730m², 연면적 987m²(지상2층)
- 사 업 비 : 40억원
- 사업기간 : 2007. 07 ~ 2012. 06. 30
- 공 정 율 : 75%
- 공사현황
 - 시공사의 현장공사 중지 및 철수(2012.04.06.~현재)
 - 공사타절 회의(2012.05.11.~ 05.22.)
- 추진계획
 - 공사 타절 및 하도급 직불처리 후 보증회사의 승계 시공

□ 죽장 입암 농어촌마을 하수도정비

- 위 치 : 북구 죽장면 입암리 일원
- 사 업 량 : 처리용량 140톤/일, 관로L=5.1km
- 사업기간 : 2010. 12. 17 ~ 2012. 12. 05.
- 시 공 사 : 세원건설(주)
- 사 업 비 : 43억원
- 공 정 율 : 87%
- 추진계획
 - 관로공 : 가정배수 관로설치(D100~150mm) L=2,000m
 - 처리장 : 부대시설 설치, 기계 및 전기설비 1식

□ 대보 하수처리장 건설

- 위 치 : 남구 호미곶면 호미곶 관광단지내
- 사 업 량 : 하수처리장 1식(용량 700톤/일), 중계펌프4개소
 소형맨홀펌프장 5개소, 차집관거(L=4.69km), 오수관거(L=9.60km)
- 시 공 사 : 코오롱건설(주), 감리-(주)한국종합기술
- 사 업 비 : 178억원
- 사업기간 : 2006 ~ 2013. 03. 29
- 공 정 율 : 65.0%
- 추진계획
 - 처리장 : 하수처리장 옹벽 콘크리트 타설
 - 관로공 : 오수관로 (D50~D200mm) L=0.5km 설치
 차집관로 (D50~D200mm) L=0.2km 설치
 중계펌프장 2개소 설치 및 옥내외 배수설비 설치

□ 하수도사용료 5월분 부과

- 대 상 : 48,772건
 - 지곡주택단지 하수도사용료 : 6,800건,
 - 지하수 사용료 : 67건
 - 상하수도 사용료 : 41,905건(상수도요금 부과시 병행 고지)
- 추진일정
 - 지곡단지 및 관내 지하수 사용량 검침 : 5. 21~5.26일(완료)
 - 하수도요금 고지서 출력 : 6. 11 ~ 6. 12
 - 하수도요금 고지서 발송 : 6. 13 ~ 6. 14

□ 하수시설 일반 공사

- 사 업 량 : 2개소 (북:장성동, 남:상도동)
- 사 업 비 : 837백만원(시 837)
- 공사기간 : 2012. 5. ~ 2012. 11. 30
- 사업내용
 - 장성빛물펌프장 관로 정비 : 523백만원
 - PC암거(3×2.5 ~ 4×2) L=13m, 토출관로 : L=201m
 - 상도동 뱃머리지구 우수관로 정비 : 314백만원
 - PC암거(2×1 ~ 2×1.5) L=212m
- 추진실적 : 현장조사 및 지장물 이설
- 추진계획 : 관로공사구간 터파기 및 관부설

□ 하수시설 일반 용역

- 사 업 량 : 2개소 (북:용흥동, 남:상도동)
- 사 업 비 : 149백만원(시 132, 재해기금17)
- 공사기간 : 2012. 3. ~ 2012. 9. 30
- 용역내용
 - 상도배수펌프장 기본 및 실시설계 : 132백만원
 - 기본 및 실시설계, 측량 및 토질조사 1식
 - 용흥지구 우수저류시설 타당성조사 및 기본계획용역 : 17백만원
 - 타당성조사 및 기본계획 1식
- 추진실적 : 현장조사 및 측량, 관련자료 수집
- 추진계획 : 대안검토 및 비교/개요 및 타당성검토

□ 효자빛물펌프장 설치

- 금년 예산액: 1,230백만원(국738, 도148, 시344)
 - 편입토지보상: 950백만원, 설계변경용역: 280백만원
- 사업내용
 - 편입토지보상: 11필 6,189m²
 - 설계변경 용역 1식
- 추진실적
 - 토지보상완료: 2필지 1,064m²
 - 설계변경 용역: 원가계약심사 완료 및 조달계약 의뢰
- 추진계획: 토지보상협의 독려 및 용역착수

□ 죽도 빛물펌프장 설치공사

- 기 간 : 2007. 6. 14 ~ 2012. 1. 30
- 사 업 량 : 빛물펌프장 2개소, 관로공사 1식
- 사 업 비 : 27,700백만원(국 12,500, 도 2,500, 시 12,700)
- 추진실적 : 100%
 - 죽도빛물펌프장 및 영흥빛물펌프장 설치 완료
 - 유입수로 및 측구설치 완료
- 추진계획 : 전체 준공검사 및 시설물 인수인계

□ 빛물펌프장 관련사업 용역설계

- 사 업 량 : 장성펌프장 관로정비 실시설계 용역외 2건
- 사 업 비 : 169백만원(시 168)
- 추진실적 : 설계용역 발주
- 추진계획 : 측량 및 현황조사
 - 장성펌프장 관로정비 실시설계
 - 상도빛물펌프장 설치공사 기본 및 실시설계
 - 상도동 뱃머리 우수관로 설치 실시설계

□ 빗물펌프장 정비

- 사업량 : 3개소 (해도, 송도, 대송 빗물펌프장)
- 사업비 : 1,090백만원(교부세 1,000, 시 90)
- 추진계획
 - 해도빗물펌프장 펌프 정비 : 6대중 2대정비, 60백만원
 - 정비계획 : 6대 중 2대 완료 / 금년 2대 / 향후 2대
 - 송도빗물펌프장 펌프 정비 : 3대중 3대정비, 30백만원
 - 대송빗물펌프장 제진기 교체 : 4대, 1,000백만원
- 정비기간 : 2012. 2 ~2012. 5

□ 포항 하수관거(두호,학산) 정비공사

- 기간 : 2006. 08. 23 ~ 2014. 05. 22
- 사업량 : 하수관거정비 L= 45km
- 사업비 : 67,680백만원(국 46,408, 시 21,272)
- 추진실적 : 78.99%
 - 오수관 매설(L=28,316m), 배수설비 설치(1,364개소)
- 추진계획 : 오수관 매설(L=200m), 배수설비 설치(40개소)

□ '07 포항 하수관거정비 임대형 민자사업

- 기간 : 2009 11. 13 ~ 2014. 04. 12
- 사업량 : 하수관거정비 L= 101km
- 사업비 : 114,675백만원(국 481, 시 206, 민자 113,988)
- 추진실적 : 62.20%
 - 오수관 매설(L=63,507m), 우수관 매설(L=1,842m),
배수설비 설치(1,562개소)
- 추진계획
 - 남부(송도동 일원) : 오수관 매설(L=300m), 우수관매설(L=200m)
배수설비 20개소
 - 대잠(대이동 일원) : 오수관 매설(L=46m), 배수설비 30개소
 - 학잠(양학동 일원) : 오수관 매설(L=20m)
 - 북부(중앙동 일원) : 오수관 매설(L=200m), 우수관매설(L=350m)
 - 중부(죽도동 일원) : 오수관 매설(L=250m), 우수관매설(L=100m)

□ '09 포항 하수관거정비 임대형 민자사업

- 기 간 : 2011. 01. 01 ~ 2014. 06. 30
- 사 업 량 : 하수관거정비 L= 39km
- 사 업 비 : 68,330백만원(국 540, 시 231, 민자 67,559)
- 추진실적 : 26.93%
 - 오수관 매설 L=17,186m
- 추진계획
 - 대블럭 1-1(죽도시장 일원) : 오수관 매설(L=420m)
 - 대블럭 2-1-1(남부초등학교 일원) : 오수관 매설(L=200m)
 - 대블럭 2-2-1(금잔디맨션 일원) : 오수관 매설(L=170m)
 - 대블럭 2-2-2(중앙시장 일원) : 오수관 매설(L=200m)
 - 대블럭 2-2-3(포항고용지원센터 일원) : 오수관 매설(L=300m)
 - 대블럭 3-1(대잠초등학교 일원) : 오수관 매설(L=450m)
 - 대블럭 3-2(세명고등학교 일원) : 오수관 매설(L=100m)
 - 대블럭 3-3(시외버스터미널 일원) : 오수관 매설(L=620m)

□ 하수처리수 재이용 사업

- 위 치 : 포항시 남구 상도동 포항하수처리장 내
- 사업기간 : 2012. 02 ~ 2014. 07. 31
- 사 업 량 : 공업용수 10만톤/일
- 시 공 사 : 롯데건설(주)
- 사 업 비 : 1,258억원
- 공 정 율 : 5%
- 추진계획
 - 지반기초공사 완료
 - 건축공사 진행

□ 하수슬러지 자원화시설 설치사업

- 위 치 : 포항시 남구 상도동 포항하수처리장 내
- 사업기간 : 2011. 02. 25 ~ 2012.08. 17(의무운전 3년)
- 사업량 : 130톤/일 (건조연료화시설)
- 사업비 : 222억 (국비 155억, 도비 17억, 시비 50억)
- 시공사 : (주)포스코엔지니어링
- 공정율 : 80%
- 추진계획
 - 종합 시운전 실시 : 05. 17 ~ 8. 16(90일)
 - 단동 및 연동 테스트 : 05. 17 ~ 7. 06

상수도사업소

□ 2012년 상,하수도 업무 워크샵

- 일 시 : 2012. 5. 31 ~ 6. 1
- 장 소 : 해병대 청룡회관(남구 동해면 소재)
- 주최/주관 : 경상북도/상하수도협회
- 참석대상 : 도 및 시, 군 상하수도 담당자
- 주요내용
 - 상, 하수도 주요특강
 - 분야별 주제발표 / 토론

□ 2012년 경영혁신과제 추진계획 보고회 개최

- 일 시 : 2012. 6. 20 10:00
- 장 소 : 상수도사업소장실
- 보 고 자 : 과제별 담당(6급) 배석(과장)
- 보고방법 : 선정된 과제의 추진계획 담당별 구두보고

□ 6월분 상하수도 요금고지서 출력 및 전달

- 기 간 : 2012. 6. 8 ~ 20
- 전달대상 : 55,580건
- 주요내용
 - 상·하수도 요금 고지서 출력
 - 정기분 및 체납분 고지서 전달
 - 수용가별 고지서 전달 및 사용량 검침
 - 수용가 정보변동사항 등 민원처리(폐전, 휴전, 명의변경 등)

□ 계속사업 추진상황

구 분	영일만 일반산업단지 공업용수 건설	장기지역 지방상수도 설치공사	기계기북지역 지방상수도 설치공사	영일만항 인입관로공사 (생활용수)	비고
위 치	북구 양덕정수장 홍해읍 일원	남구 동해, 장기면 일원	북구 기계면, 기북면 일원	북구 여남동 ~ 홍해읍 일원	
사 업 비 (총 괄)	18.2억원(5차) (246억원)	20억원(4차) (110억원)	5.9억원(3차) (90억원)	1.9억원(2차) (14억원)	
사업기간 (총 괄)	5차 계약중 (‘08.11.20~‘12.12.31)	착공일로부터12개월 (‘09.5.26~‘12.12.16)	‘12.02.08~‘12.10.04 (‘10.5.19~‘13.5.2)	착공일~‘12.6.14 (‘11.3.23~‘12.6.14)	
사 업 량	‘12 년	정수장시설개량 (여과지, 침전지 등) 관로L=1.3km	배수관로 L=8.9km	배수관로 L=3.4km	배수관로 L=0.7km
	총 괄	정수시설개량 40천m ³ /일 (공업7.5, 생활32.5) 배수지 4천m ³ /일 송배수관로 L=17.6km (생활6.9, 공업10.7)	배수지1,840m ³ 송배수관로 L=41km 가압장 2개소	배수관로 34km 가압장 2개소	배수관로 L=5.2km
실적	구내배관 정비 및 구조물 벽체조립 관로부설(D400) L=200m	관로(D80)L=3.0km B-1라인 복구포장	관로(D200)L=3.4km 절삭포장	수탁사업비 요청중	
향후계획	구내배관 정비 및 구조물 타설 관로부설(D400)	C-1 관로부설 및 복구포장	준공	수탁사업비 입금후 시행	
진도(%) (총괄)	5차 7% (79%)	40% (60%)	90% (16%)	0% (80%)	

□ 영일만 일반지방산업단지 공업용수 건설

- 위 치 : 북구 흥해읍 죽천, 곡강, 용한리, 양덕정수장 일원
- 총사업비 : 246억원
(국비 184, 시비 62) 1차 10억, 2차 51억, 3차 42억, 4차 42억, 5차 18억
- 사업기간 : '08. 11. 20 ~ '12. 12. 31
- 5차 : '12. 04. 13 ~ '12. 12. 31
- 총사업량
 - 정수시설 : Q=40천m³/일(공업7.5, 생활32.5), 배수지 V=4천m³/일
 - 송·배수관로 L=17.6km(생활 6.9, 공업 10.7)
- 사업량
5차 : 정수장 시설개량(밸브류,슬러지배출장치), 관로L=1.3km, 가압장1식
- 시 공 사 : 수미건설(주) 대표 오상우
- 추진실적 : 구내배관 정비 및 구조물벽체조립, 로부설(D400)L=200m
- 추진계획 : 구내배관정비 및 구조물벽체타설, 관로부설(D400)
- 총괄진도 : 79%(5차 7%)

□ 남구 통합정수장 타당성 조사 및 기본계획 수립 용역

- 위 치 : 남구 연일읍 일원(유강,제2)
- 총사업비 : 487백 만 원
- 사업기간 : '12. 04. 20 ~ '12. 12. 15
- 사업량
 - 통합정수장 타당성 조사 및 기본계획 수립(Q=150천톤/일)
- 용역사 : (주)도화엔지니어링 대표 이윤한
- 추진실적 : 착수보고 및 현황조사
- 추진계획 : 용수수요량산정, 현장조사(토질 및 측량 사전조사)
관련계획 검토
- 진 도 : 5%

□ 장기지역 지방상수도 설치공사

- 위 치 : 남구 동해면, 장기면 일원
- 총사업비 : 110억원 (국비 78, 도비6, 시비 26) : 4차 20억
- 사업기간 : 2009. 5. 26 ~ 2012. 12. 16
 - 4차 : 2012.02.21 ~ 2012.12.16
- 총사업량
 - 배수지 : $V=1,840\text{m}^3$
 - 송·배수관로(D300 ~ D80) L=41,162m, 가압장 2개소
- 4차 사업량 : 송수관로(D200 ~ D80) L=8,922.9m
- 추진실적 : 관로(D150 ~ 80) L=3.0km
- 추진계획 : C-1라인 관로부설 및 절삭포장
- 총괄진도 : 60%(4차 40%)

□ 기계·기북지역 지방상수도 설치공사

- 위 치 : 경북 포항시 기계면, 기북면 지내
- 총사업비 : 90억원 (국비 72, 도비5, 시비 13) : 3차 5억9천1백
- 사업기간 : 2010. 05. 19 ~ 2013. 05. 02
 - 3차 : '12. 02. 08 ~ '12. 10. 04
- 총사업량
 - 배수관로(D250 ~ D80mm) L=34.305km, 가압장 2개소
- 3차 사업량 : 배수관로 (D200mm) L=3,415m
- 추진실적 : 관로부설(D200) L=3.4km, 도로절삭포장
- 추진계획 : 준공
- 총괄진도 : 16%(3차 90%)

□ 물 수요관리 시행계획 수립용역

- 목 적 : 물 수요관리 목표설정 및 이를 달성하기 위한 시행계획을 수립하여 관내 물 수요관리에 난맥상인 누수량 줄이기, 유수수량 늘이기, 물절약시설 보급, 절수용 수도요금 확립, 불량 계량기 교체 등에 관한 연차별 목표 및 사업을 확정하기 위함
- ※ 수도법 제6조제2항 규정에 의거 5년마다 시장·군수·구청장은 시행계획을 수립하여 시·도지사에게 승인을 받아야 함)
- 위 치 : 포항시 지방상수도 급수구역
- 사 업 비 : 236백만원
- 사업기간 : 2011. 05. 27 ~ 2012.04.30(4.12일자 용역중지)
- 사 업 량 : 포항시 물수요관리 시행계획 수립 1식
- 추진실적 : 물수요관리 세부추진내용 재수립
- 추진계획 : 물수요관리 세부추진내용 재수립
- 진 도 : 92%

□ 구제역 매몰지주변 지방상수도 인입공사

- 위 치 : 북구 기계면 학야리,봉계리,현내리 지내
- 추진현황

구 분	학야지구	봉계지구	현내1지구	현내2지구	비고
사업비 (백만원)	329	983	764	930	
사업기간	11.11.14 ~ 12.04.13	11.11.14 ~ 12.06.05	11.11.15 ~ 12.04.12	11.11.15 ~ 12.05.31	
사업량	배수관부설 L=6.3km	배수관부설 L=9.9km 가압장 3개소	배수관부설 L=11.8km	배수관부설 L=12.0km	
시공사	(주)대천 마상열	가야개발(주) 유영수	(주)한일건설 조주홍	동일건설(주) 이성희	
추진실적	배수관부설 L=6.3km	배수관부설 L=5.9km	배수관부설 L=11.8km	배수관부설 L=12.0km	
추진계획	준공	배수관부설 L=0.3km	준공	포장정비	
진도(%)	100	65	100	95	

□ 장성~홍해간 지방상수도 배수관공사

- 위 치 : 경북 포항시 북구 홍해읍 남송리(남송IC) 지내
- 총사업비 : 475백만원 (시비 475)
- 사업기간 : 입찰준비중(착공일로부터 90일)
- 사업량
 - 배수관로(D300~150mm) L=1.84km 등
- 주요내용
 - 도시계획도로 개설에 따른 수용가 증가 대비 안정적인 급수
 - 홍해읍 남송리일원 관경확장 및 관말지역 급수난 해소

□ 마을상수도 품질보고서 제작 배부

- 관련 법 : 수도법 제31조(수돗물품질보고서)
- 대 상 : 마을상수도 76개소
- 소요예산 : 2백만원
- 품질보고서 내용
 - 마을상수도 현황 및 수질검사 방법
 - 2011년 수질기준초과에 따른 조치사항 및 결과
 - 마을상수도 생산 및 공급과정
 - 원수의 수질정보 및 관련부서 연락처
 - 수질이상시 신고 및 조치방법 기타 주민 협조사항 등
- 배부내용 : 읍·면 마을상수도 공급지역 76개소
 - 책자형 품질보고서 140부
 - 요약전단지 6,000부

□ 포항시 수돗물평가위원회 개최

- 개최일시 : 6월 중
- 목 적 : 시민에게 수돗물에 대한 올바른 정보 및 신뢰도 제고
- 근 거 : 수도법 제30조(수돗물평가위원회) 관련
 포항시 수돗물평가위원회 운영 조례 ('07.4.10)
- 기 능
 - 수돗물의 정기적 검사 실시 및 공표
 - 수도사업자에 대한 수질관리 및 수도시설의 운영에 관한 자문
 - 수돗물 검사대상 및 검사지점의 선정
 - 그 밖에 상수도수질과 관련하여 시장이 요청하는 사항
- 구 성 : 부위원장 도형기 한동대학교 교수외 7명

□ 유강정수장 운영실 감시시스템 구축

- 위 치 : 유강정수장 지내
- 사업기간 : 2012. 4. 20 ~ 8. 7(110일)
- 사 업 비 : 305백만원
- 시 공 사 : (주)리텍크
- 주요내용
 - 운영실 감시제어시스템 1식 설치
 - 수질자동측정기 1식 설치
 - 유강정수장 운영실 통합관리시스템 구축으로
실시간 감시운영 및 돌방상황 즉각대처
- 추진계획 : 계측제어 제작등
- 총괄진도 : 25%

□ 중명취수장 취수펌프 기동반 개량공사

- 위 치 : 중명취수장 지내
- 사업기간 : 2012. 3. 28 ~7.16(110일)
- 사 업 비 : 73백만원
- 시 공 사 : (주)리텍크
- 주요내용
 - 원격제어감시 제어반철거 및 설치 1면
 - 송수펌프 기동판넬 및 전동밸브 설치 5면
 - 유강정수장 원격에서 택전정수장 관리전환으로 실시간
감시운영 및 돌방상황 즉각대처
- 추진계획 : 계측제어제작등
- 총괄진도 : 55%

□ 제2수원지 응집지 유입밸브 설치공사

- 위 치 : 제2수원지 지내
- 사업기간 : 2012. 3. 16 ~ (60일간)
- 사업비 : 48백만원
- 시행사 : 구보건설(주)
- 주요내용
 - 전동 버터플라이 밸브(2상식: 800A) 교체 2기
 - 밸브교체로 침전지 청소 및 시설물 관리 용이
- 추진실적 : 공사중지
- 추진계획 : 정수시설 청소시 공사진행 예정
- 총괄진도 : 50%

□ 제2수원지 탈수기동 케익호퍼 교체공사

- 위 치 : 제2수원지 지내
- 사업기간 : 2012. 4. 19 ~7. 22 (90일)
- 사업비 : 138백만원
- 시행사 : (주)케이디
- 주요내용
 - 케익호퍼 10m³, 20m³ 1식교체
 - 부식으로 인한 교체로 탈수슬러지 저장 용이
- 추진실적 : 케익호퍼 제작중
- 추진계획 : 케익호퍼 제작완료 및 설치 예정
- 총괄진도 : 30%

□ 제2수원지 침전지 전염소배관 교체공사

- 위 치 : 제2수원지내
- 사업기간 : 2012. 5. 15 ~7. 16 (60일)
- 사업비 : 7백만원
- 주요내용
 - 침전지 전염소배관 80A 교체
 - 노후시설로 부식에 강한 스테인레스 강관으로 교체 관리
- 추진계획 : 자재준비 및 송수관교체와 동시 공사진행
- 총괄진도 : 30%

□ 양덕정수장 수·배전반 일제점검

- 대 상 : 양덕, 약성 정수장
- 기 간 : 2012. 6. 11 ~ 6. 15까지(월~금)
- 점검방법
 - 육안점검, 기동점검, 이상징후시 긴급수선
- 점검내용
 - 점검대상

연번	장 비 명	용 도	비 고
1	ALTS(자동부하절환개폐기)	전원자동전환	LS산전(주)
2	LBS(부하개폐기)	전원차단용	Mesa
3	MOF(계기용변류기)	적산계량용	삼흥전기
4	PF,PT(파워퓨즈)	전력보호	중원, 동우전기
5	VCB(진공차단기)	전원개폐용	광명전기
6	변압기(1000KVA)	전압변경	효성중공업
7	ACB(전원차단기)	전원개폐용(저압)	오성전기

- 기대효과 : 기·전설비의 내구연한 연장

□ 수질검사

구 분		검사주 기	기 간	대 상	검사항목	비고	
정 수	정 수	주간	‘12.6.4 ~ 6.8	8개소 (각 정수장)	일반세균 등 7항목		
		월간	‘12.6.4 ~ 6.27	8개소 (각 정수장)	일반세균 등 57항목		
	수도꼭 지	노후	월간	‘12.6.4 ~ 6.27	8개소 (용흥동 등)	일반세균 등 10항목	
		일반	월간	‘12.6.1 ~ 6.29	82개소 (각 정수장 급수구역)	일반세균 등 4항목	
	급수과정별	분기	‘12.6.4 ~ 6.27	28개소 (각 정수장 주배수지전/후, 급수구역유입부, 관말수도꼭지)	일반세균 등 11항목		
	감시항목	월간	‘12.6.25 ~ 7.10	3개소 (유강,제2수원지,양덕정수장)	지오스민 등 2항목		
		분기	‘12.6.25 ~ 7.10	3개소 (유강,제2수원지,양덕정수장)	클로로에탄 등 12항목		
		년간	-	-	-		
상수원수		월간	‘12.6.4 ~ 6.27	10개소 (형산강복류수 등)	수소이온농도등 32항목		
		분기	-	-	-		
마을상수도 소규모 급수시설	정 수	분기	12.6.4 ~ 6.29	2/4분기 부적합 시설	부적합항목에 대한 재검사		
		년간	12.6.4 ~ 6.29	2/4분기 부적합 시설	부적합항목에 대한 재검사		
	원 수	분기					
		년간	-	-	-		
방류수수질검사		월간	‘12.6.1 ~ 6.29	4개소 (유강,제2수원지,공단,갈평정수장)	수소이온농도등 4개항목		
기 타 (민원 의뢰)							

□ 원생동물 분포실태 조사(의뢰)

- 기 간 : 6월중
- 목 적 : 유리잔류염소에 내성이 강한 원생동물 분포실태를 조사
- 근 거 : 환경부 수도정책과-2331(2009.4.1)
- 대 상 : 놀태지수, 곡강천복류수
- 주 관 : 울산수질연구소
- 주 기 : 4회/년

시립도서관

□ 2012년 6월 중 작은도서관 개관(식)

◦ 개관(식) 작은도서관 : 3개소(장량동, 효곡동, 연일읍)

명칭 구분	장량동 햇살 작은도서관	효곡동 열린 작은도서관	연일읍 해돋이 작은도서관	비고
위치	삼성쉐르빌 부대복리시설 1층	효자웰빙타운 SK뷰 3차 독서실 1층	연일읍 보건지소 1층	
일시	2012. 6. 11(월) 17:00	2012. 6. 12(화) 11:00	6월 말경	
장소	현 지	현 지	현 지	
참여인원	개관식 생략	100명	100명	
주요내용	개관다과회 및 기념품 증정	인사말씀 및 축하 테이프커팅 내부관람 및 다과회	인사말씀 및 축하 테이프커팅 내부관람 및 다과회	
작은도서관 개관 순서	27번째	28번째	29번째	2014년까지 40개소 목표

◦ 운영방법

- 개관이후 해당 동 주민센터 및 읍사무소 자체적으로 운영
 - 읍·동별 작은도서관 운영위원회 구성 및 자원봉사자 활용

【포은도서관】

□ 인문학 IN Pohang - 수요 휴머니시아 강의

- 일 시 : 2012. 6. 13(수) 19:00
- 장 소 : 포은도서관 어울마루문화관
- 강 사 : 김춘식(포스텍 교수)
- 대 상 : 일반시민 / 선착순 70명
- 내 용 : 독일사로 되새기는 인문학

□ 6월 호국보훈의 달 행사

- 평화책 전시회
 - 기 간 : 2012. 6. 19(화) ~ 6. 30(토)
 - 장 소 : 포은 어울마루문화관
 - 대 상 : 도서관 이용자
 - 후 원 : 국립어린이 청소년 도서관
- 6.25 특별 영화 상영
 - 일 시 : 2012. 6. 23(토) ~ 6. 24(일) 14:30
 - 장 소 : 포은 어울마루문화관
 - 대 상 : 도서관 이용자
 - 상 영 작 : 23일/웰컴 투 동막골(15세이상 관람가)
 24일/고지전(12세이상 관람가)

□ 6월 <영화가 있는 도서관>

영 화 명	그리스인 조르바	세 얼간이	비 고
상영일/ 시간	6월 3일(일) / 14:30	6월 17일(일) / 14:30	
장 소	어울마루 문화관	어울마루 문화관	
대 상	12세이상 관람가	12세이상 관람가	

【영암도서관】

□ 영어스토리텔링 운영

- 일 시 : 2012.6.13(수) / 6.20(수) / 6.27(수) 17:20
- 대 상 : 초등학생 1-2학년(10명 내외)
- 내 용 : 스토리텔링-영어로 듣는 그림동화
- 장 소 : 영암도서관 2층 다목적실

□ 어린이독서회 운영

- 일 시 : 2012.6.2 / 6.16 토요일 14:00
- 장 소 : 영암도서관 2층 다목적실
- 대 상 : 초등학교 3-4학년(15명 내외)
- 내 용 : 독서토론, 독서퀴즈, 독서감상화 등의 다양한 독후활동

□ 도담도담 동화구연 운영

- 일 시 : 2012.6.9 / 6.23 토요일 12:30
- 장 소 : 영암도서관 1층 유아방(15명 내외)
- 대 상 : 5세~7세 미취학아동 및 부모님
- 내 용 : 동화구연과 함께 종이접기, 마술 등의 다양한 활동

□ 책나라 논리여행 운영

- 일 시 : 2012. 6. 9 / 6.23 토요일 9:30~12:30
- 장 소 : 영암도서관 2층 다목적실
- 대 상 : 초등 1~6학년 30명
- 내 용 : 책나라반(1~3학년), 논리반(4~6학년)에 맞는
다양한 독후활동을 통한 글쓰기 훈련 및 논술지도

□ Jenny's English class 운영

- 일 시 : 2012. 6.3 / 6.10 / 6.17 / 6.24 일요일 14:00 ~
- 장 소 : 영암도서관 1층 유아방(15명 내외)
- 대 상 : 6세 ~ 7세 미취학아동 및 부모님
- 내 용 : 학생자원봉사자가 영어책 읽어주기 및 파닉스 지도

□ 신간 비도서 수서 및 정리작업

- 일 시 : 2012. 6. 1 ~ 6.30
- 내 용 : 비도서(DVD 및 오디오북) 희망자료 및 추천자료
200여점 수서작업 및 정리작업

□ 북스타트 운동 6기 운영

- 일 시 : 2012. 5. 17 ~ 6. 21(매주 목요일) 14:00
- 장 소 : 영암도서관 1층 유아방
- 대 상 : 45세 유아 및 양육자 7쌍
- 내 용 : 책놀이, 뮤직가튼, 미술놀이, 영어스토리텔링 등

【대잠도서관】

대잠도서관 미납도서 회수작업

- 기 간 : 2012. 6. 1 ~ 6. 22
- 장 소 : 대잠도서관 자료실
- 대 상 : 2011년 및 2012년 1~5월 관외대출자료
- 내 용 : 우편 및 SMS 문자발송, 전화독촉 및 방문

신간자료 정리 작업

- 기 간 : 2012. 6. 1 ~ 6. 15
- 장 소 : 대잠도서관 자료실
- 대 상 : 일반 및 어린이도서 600권 정도
- 내 용 : 신간 및 추천도서, 이용자 비치희망자료

신간도서 및 비치희망 자료 수서작업

- 기 간 : 2012. 6. 11 ~ 6. 20
- 장 소 : 대잠도서관 자료실
- 대 상 : 일반, 유아 및 어린이도서 500권 정도
- 내 용 : 신간 및 추천도서, 이용자 비치희망자료 중심

어린이 프로그램 운영

- 일 시 : 2012. 6월 중 매주 (화) 16:00~17:00
- 장 소 : 대잠도서관 2층 다목적실
- 대 상 : 유아, 유치부
- 내 용 : 영어동화구연(스토리텔링), 동화구연

‘책과 친해지는 독서논술’ 운영

- 일 시 : 2012. 6월 중 매주 (목) 17:00~18:00
- 장 소 : 대잠도서관 2층 문화강좌실
- 대 상 : 초등학교 4~6학년
- 내 용 : 독서논술 및 토론, 도서선택법, 다양한 독후활동 등

□ 북스타트 운동 14기 운영

- 일 시 : 2012. 6. 5 ~ 6. 12 (화) 14:00
- 장 소 : 대잠도서관 2층 다목적실
- 대 상 : 4~5세 유아 및 양육자 10쌍
- 내 용 : 책놀이, 풍선놀이, 뮤직가튼 등

□ 이달의 영화상영

- 기 간 : 2012. 6. 30(토) 14:30
- 장 소 : 대잠도서관 2층 문화강좌실
- 관람대상 : 도서관 이용자 및 주민 누구나
- 상영영화 : “엘리노의 비밀”

【오천도서관】

□ 어린이 동화구연 운영

- 일 시 : 2012. 6월 1, 3주 수요일 15:30
- 장 소 : 1층 유아방
- 대 상 : 20명(유아 5~7세)
- 강 사 : 류순자(동화구연가)

□ 어린이 독서회(책아띠) 운영

- 일 시 : 2012. 6월 매주 토요일 14:00
- 장 소 : 1층 문예창작실
- 대 상 : 초등학교 4~6학년(15명 내외)
- 내 용 : 독서토론 및 독서퀴즈, 다양한 독후 활동 등
- 지도강사: 정미영(독서논술지도사)

□ 주부독서회(책다빛들)운영

- 일 시 : 2012. 6월 매주 목요일 10:30
- 장 소 : 포은문화관 문예창작실
- 대 상 : 주부 15여명
- 내 용 : 책에 대한 느낌과 생각 및 타인과의 의견을 공유함
으로써 사회성 향상과 유도

□ 이 달의 영화 상영

- 일 자 : 2012. 6월 2, 4주 토요일 15:00~
- 장 소 : 3층 강당
- 대 상 : 도서관 이용자 전체
- 내 용 : 추천영화 및 온가족이 함께 관람 가능한 국내 우수 영화를 상영

□ 2012년 상반기 오천도서관 문화강좌 운영 및 종강

- 기 간 : 2012. 6. 1(화) ~ 6. 30(토)
- 장 소 : 오천도서관 1층 문예창작실 외 2곳
- 과 목 : 10과목/11강좌 예정 (다도, 서예 외)

□ 어린이 영어스토리텔링 운영

- 일 시 : 2012. 6월 2, 4주 토요일 14:00
- 장 소 : 1층 유아방
- 대 상 : 20명(유아 5~7세)
- 강 사 : 김별이(스토리텔러)

□ 도서관 1일 체험교실 운영

- 기 간 : 2012. 3. 8(목) ~ 12. 13(목)
- 대 상 : 유치원, 어린이집, 기타학원의 4~7세반
- 인 원 : 일일 최대 20명(인솔교사 포함)정도
- 내 용
 - 매주 목요일 / 10:30 ~ 11:40(70분)
 - 프로그램 강사 : 전담 사서 및 자원 활동가

□ 오천도서관 북스타트 6기 운영 및 종강

- 일 시 : 2012. 5. 18 ~ 6. 22 매주 금요일 14:30 ~ 16:00
- 장 소 : 유아자료실
- 대 상 : 4세 유아 와 양육자 7쌍
- 내 용 : 책놀이, 영어스토리텔링, 부모교육, 미술놀이 등

□ 상반기 저수조(물탱크)청소 실시

- 일 시 : 2012. 6. 4(월) 08:00 ~
- 범 위 : 저수조(물탱크) 옥상, 지하
- 내 용 : 물탱크 내벽 청소 및 살균작업

정화조 청소 실시

- 일 시 : 2012. 6. 11(월) 8:00 ~
- 범 위 : 지하 정화조
- 내 용 : 오수처리

【동해도서관】

□ 추천도서 목록 게시

- 기 간 : 2012. 6. 1(금) ~ 6. 30(토)
- 장 소 : 게시판 및 홈페이지
- 대 상 : 일반 및 어린이 대상 교양, 신간도서 전반
- 내 용 : 독서의욕 증진에 도움 되는 자료 선정 후 게시

□ 미납도서 회수

- 기 간 : 2012. 6. 1(금) ~ 6. 30(토) 1개월간
- 장 소 : 일반 및 어린이자료실
- 대 상 : 2010~2012년도 연체중인 도서 및 비도서자료
- 내 용 : 우편 및 SMS 문자발송, 전화독촉 및 방문

□ “어린이 동화구연” 프로그램 운영

- 기 간 : 2012. 6. 1(금) ~ 6. 30(토), 매주 (월) 15:00~16:00
- 장 소 : 유아방
- 대 상 : 5~7세 유아, 10명
- 내 용 : 동화구연 및 동화 부르기

□ 주부 독서회

- 기 간 : 2012. 6. 1 ~ 6. 30 / 24주 (목) 10:00~12:00
- 장 소 : 다목적실
- 대 상 : 주부, 15명
- 내 용 : 독서토론 및 다양한 독후활동 등

□ 어린이 독서회

- 기 간 : 2012. 6. 1 ~ 6. 30 / 13주 (토) 10:00~12:00
- 장 소 : 다목적실
- 대 상 : 초등 4~6학년, 15명
- 내 용 : 책소개 및 독서법 지도, 글쓰기 등

□ 2012 상반기 문화강좌 운영

- 기 간 : 2012. 6. 1(금) ~ 6. 23(토)
- 장 소 : 다목적실, 유아방
- 대 상 : 지역주민
- 내 용 : 3강좌, “영어스토리텔링”, “어린이 난타”, “그림책 읽어주는 엄마” 운영

□ 2012 북스타트 6기 운영

- 운영기간 : 2012. 5. 9(수) ~ 6. 27(수), 6주간
- 장 소 : 다목적실, 유아방
- 대 상 : 3~5세 유아 및 양육자, 7쌍
- 내 용 : 책놀이, 만들기, 미술놀이, 영어스토리텔링, 부모교육 등

□ 이달의 영화상영

- 일 시 : 2012. 6. 17(일) 15:00
- 제 목 : 쿵푸 팬더 2
- 장 소 : 다목적실
- 대 상 : 도서관 이용자 모두
- 내 용 : 온가족이 함께 할 수 있는 가족영화 상영

시립미술관

□ 영남의 추상미술 전시

- 전시기간 : 2012. 5. 31 ~ 7. 29.
- 전시장소 : 미술관 1, 2전시실
- 작 품 수 : 40점
- 참여작가 : 주경, 유영국, 장석수, 남관, 손동진, 정점식
- 전시내용
 - 경북출신 한국의 추상미술 선각자 1세대 작가들의 전시회를 개최하여 영남의 현대 미술사를 조명해 보는 전시. 그동안 열악한 문화환경에서 보기 드물었던 한국의 추상미술의 거목들의 삶과 예술관, 훌륭한 작품들을 선보임으로써, 한국 추상미술의 우수성을 관람객들에게 널리 알리고 각인 시키는데 있다.

□ 웰컴, 에브리원전 전시

- 전시기간 : 2012. 5. 31 ~ 7. 29
- 장 소 : 미술관 3, 4 전시실
- 작 품 수 : 30여점
- 참여작가 : 김민선, 김다영, 노주련, 손원경, 에브리원, 이웅배
전민수, 정은주, 찰스장
- 전시내용
 - 추억의 감성과 놀이의 키워드로 난해한 현대미술을 쉽고 친근하게 이해하는 소통의 자리를 마련하여 남녀노소 모두가 현대미술을 즐기고 놀이하듯 체험할 수 있는 기회 제공

□ 조옥근 조각 기증작품 기증식

- 일 정 : 2012. 6. 9. (16:00)
- 장 소 : 문화예술회관 앞 야외
- 기증작품 : 민복진 조각 (브론즈)
- 기 증 자 : 조옥근(조내과의원)
- 참석인사 : 시장, 조옥근박사, 문화원장, 포항예총회장 등
- 내 용 : 조옥근 박사께서 2012년 포항시민의 날을 맞이하여
 유명조각 작품을 포항시에 기증

□ 제8회 초헌미술상 수상작가 공고

- 공고기간 : 2012. 6. 1 ~ 7. 6.
- 공고매체 : 포항시홈페이지, 미술관 홈페이지
- 주 최 : 포항시(포항시립미술관)
- 주 관 : 초헌상운영위원회
- 시상부문 : 미술부문 전 장르
- 자 격 : 포항출신 및 포항지역에서 활발하게 창작활동을 하는 작가
- 시상내용 : 1명(포항시장상, 창작지원비 10,000,000원)
- 문의 및 접수처 : 초헌미술상운영위원회 사무국

□ 미술관 작품평가위원회 구성 및 위촉

- 구성일자 : 2012. 6. 11.
- 근 거 : 포항시립미술관관리 및 운영에 관한 조례 제5장 33조
 (기존 위원 임기 만료에 따른 재위촉)
- 위원회 기능
 - 수집대상 작품의 구입여부 사전 심의 및 작품 적정가격 산정
- 위 원 수 : 11인 이내
- 자 격 : 미술분야 전문인(미술대학교수, 평론가, 화상 등)

□ 2012 상반기 구입작품 계약 및 입점

- 계약 및 설치기간 : 2012. 6. 15일까지
- 구입작품 수 : 6점(야외조각)
- 구입총액: 203,500,000원
- 구입작품

(단위:천원)

연번	작가명	작품명	제작년도	작품크기	구입가격
1	박종배	못과사랑	2012	270×186×200	100,000
2	신치현	Walking man	2010	440×145×180	31,170
3	우무길	숙원(宿願)	2008	360×115×180	20,000
4	김병진	pottery-letter	2011	200×113×113	12,000
5	이상길	Contact-내마음의 전과풍경	2006	178×178×233	21,500
6	안병철	생명-영	2010	252×39×213	18,830

□ 성인대상 미술강좌 개최

- 프로그램명 : POMA 아트산책(가제)
- 교육대상 : 미술에 관심있는 일반인 100명
- 교육일시 : 2012. 06. 13. ~ 06. 27. 매주 수요일 (총3회)
 14:00 ~ 16:00
- 교육장소 : 미술관 세미나실
- 내 용 : 서양미술사의 역사적인 사건들과 비하인드 스토리를
 작품감상과 함께 소개 하여 쉽고 재밌게 서양 미술사를
 이해하는 프로그램

여성문화회관

□ 가정의 달 기념 다문화가정 환영 축제 참석

- 일 시 : 2012. 6. 2(토)/18:00 ~ 20:00
- 장 소 : 포항제일교회
- 대 상 : 다문화가정 150가정
- 내 용 : 태극권, 다소리세오녀합창단 공연

□ 결혼이민여성 정보화교육

- 일 시 : 2012. 6. 5(화) ~ 6. 26(화)/13:30 ~ 15:00
- 장 소 : 2층 컴퓨터실
- 대 상 : 결혼이민여성 20명
- 내 용 : 스마트폰 활용 교육

□ 여성자원활동센터 우수자원봉사자 시상

- 일 시 : 2012. 6. 5(화)/정례석회
- 장 소 : 문화예술회관
- 대 상 : 박정순(조리봉사팀), 권향숙(쌈지팀)
- 내 용 : 정례석회시 여성자원활동센터의 우수자원 봉사자를 시상하여 자원봉사자를 독려하고 자원봉사의 활성화를 기함

□ 포항시민의 날 기념행사

- 일 시 : 2012. 6. 9(토)/15:00 ~
- 장 소 : 형산강 둔치
- 대 상 : 다문화가족 및 자원봉사자
- 내 용 : 모범 다문화가정 표창(3가정), 다문화 음식부스 운영

□ 여성자원활동센터 밑반찬 봉사

- 일 시 : 2012. 6. 11(월), 6. 18(월)
- 장 소 : 여성문화회관, 독거노인 36세대
- 참여인원 : 반찬봉사 30명, 차량봉사 12명
- 내 용 : 남·북구 12개 동지역 독거노인 36세대에
밑반찬을 배달해드리고, 집안정리 및 말벗지원

□ 다문화가족 합동결혼식

- 일 시 : 2012. 6. 11(월)/10:00
- 장 소 : 청솔밭 티파니웨딩홀
- 주 관 : 아름다운 사회 만들기 봉사단
- 대 상 : 다문화가정 5쌍
- 내 용 : 다문화가족 합동결혼식

□ 결혼이민여성 보건소 특강

- 일 시 : 2012. 6. 13(수)/11:00~ 12:00
- 장 소 : 오천교육장
- 대 상 : 오천교육장 초급반(30명)
- 내 용 : 모자보건사업 및 출산지원사업, 영양플러스사업 안내
자녀 영양관리 및 예방접종 안내

□ 다문화가족 방문지도사 회의 및 수시교육

- 일 시 : 2012. 6. 13(수), 6. 23(수)/16:00 ~ 19:00
- 장 소 : 2층 강의실
- 대 상 : 방문지도사 21명
- 내 용 : 방문지도사 회의 및 수시교육

□ 제11기 중견여성대학 수료식

- 일 시 : 2012. 6. 13(수)/10:00~12:00
- 장 소 : 여성문화회관 제3강의실
- 수료인원 : 80여명
- 내 용 : 교육영상물시청, 상장수여 및 강의소감 발표 등

□ 다문화가족 행복패밀리day

- 일 시 : 2012. 6. 16(토)/10:00
- 장 소 : 3층 서예실
- 대 상 : 다문화가족 (15가정)
- 내 용 : 가족과 함께 하는 행복패밀리day

□ 여성자원활동센터 빵앤맘즈 봉사

- 일 시 : 2012. 6. 22(금)
- 장 소 : 2층 조리실 및 지역아동센터
- 참여인원 : 자원봉사자 20명
- 내 용 : 자원활동센터 봉사팀 빵앤맘즈팀 제빵 후
지역아동센터 2개소(200개 지원)

□ 다문화가족 多 행복프로그램 운영

◦ 운영일정

읍면	일시	장소	대상	비고
대송면	6. 5(금) 17:00 ~ 19:00	대송면 다목적복지회관	다문화가족 부부 25쌍	
연일읍	6. 7(목) 17:00 ~ 19:00	읍사무소 2층 회의실	다문화가족 부부 25	
기계면	6. 12(화) 17:00 ~ 19:00	면사무소 회의실	다문화가족 부부 20쌍	
구룡포읍	6. 19(화) 17:00 ~ 19:00	읍사무소 회의실	다문화가족 부부 15쌍	
청하면	6. 21(목) 17:00 ~ 19:00	면사무소 회의실	다문화가족 부부 15쌍	
동해면	6. 26(화) 17:00 ~ 19:00	면사무소 회의실	다문화가족 부부 15쌍	
장기면	6. 28(목) 17:00 ~ 19:00	면사무소 2층 회의실	다문화가족 부부 25쌍	

◦ 내 용 : 읍면지역 찾아가는 다문화이해교육

□ 다문화가족 합동결혼식

- 일 시 : 2012. 6월말
- 장 소 : 대흥교회
- 주 관 : 대흥교회
- 대 상 : 다문화가정 3쌍
- 내 용 : 다문화가족 합동결혼식

□ 2012년 상반기 여성교육 수료식

- 일 시 : 2012. 6. 26(화)/10:00
- 장 소 : 3층 대강당
- 수료인원 : 1,700여명
- 내 용
 - 상장 및 수료증 수여
 - 작품전시회 및 공연 등

공원관리사업소

□ 녹지대 관목류 전정사업 시행

- 사업기간 : 12. 05. 21 ~ 12. 06. 18
- 사업명 : 녹지대 관목류 전정사업
- 위치 : 유강터널 외 18개소
- 사업비 : 32,000천원
- 사업내용
 - 수벽전정 15,236m, 관목류 전정 4,670m²

□ 금계국 꽃길 조성사업 시행

- 사업기간 : 12. 06. 01 ~ 12. 06. 28
- 사업명 : 금계국 꽃길 조성사업
- 위치 : 형산제방 산책로 외 1개소
- 사업비 : 10,000천원
- 사업내용
 - 금계국 꽃길조성 3.9km

농산물도매시장관리사무소

□ 도매시장(청과1,2동) 간이주방 쿡탑 전기 설치

- 목 적 : 도매시장내 청과1,2동 간이주방 전기쿡탑 설치 시행 시설물 사용 및 관리운영에 만전을 기하고자함
- 기 간 : 2012. 6. 01 ~ 6. 09
- 수선내역
 - 청과1,2동 간이쿡탑 전기 설치 6개소
- 소요예산액 : ₩960,000원

□ 도매시장 가로등 분리 보수

- 목 적 : 도매시장내 가로등을 격등으로 사용 하여 에너지 절약 및 운영에 만전을 기하고자 함.
- 기 간 : 2012. 6. 08 ~ 6. 15
- 수선내역
 - 32개 가로등 격등으로 분리
 - 32개 30A차단기 설치
- 소요예산액 : ₩1,945,000원

□ 도매시장 입간판 및 화장실 선로 보수

- 목 적 : 도매시장 정문 출입로 입간판(누전) 및 청과1동 화장실 선로 보수하여 시설물 운영에 만전을 기하고자 함.
- 기 간 : 2012. 6. 13 ~ 6. 22
- 수선내역
 - 정문출입로 입간판 누전 수리(케이블30mm²×82m)
 - 청과1동 화장실 선로 보수 및 다운라이트등(12개) 교체
- 소요예산액 : ₩1,360,000원

□ 도매시장 소독실시

- 목 적 : 도매시장내 전염병 예방을 위하여 소독을 실시함으로써 시민 및 시장상인들에 쾌적한 환경 조성
- 기 간 : 2012. 6월중 (2일간)
- 사 업 량 : 도매시장 전역 소독(건물:29872m²,부지:48,877.42m²)
- 내 용 : 도매시장내 건물내부,외부 및 취약지역 살충제 살포

□ 도매시장 경매사, 중도매인 위탁 교육

- 일 시 : 2012. 6. 11 ~6.12
- 교육기관 : 한국농수산물유통공사 유통교육원
- 관련근거 : 농안법 제75조, 동법 시행규칙 제50조
- 대 상 : 중도매인9명
- 교육내용
 - 마케팅 활성화 및 공정거래 확립
 - 소비자 만족도 증진
 - 시장거래 질서 유지

□ 비상장. 불법 거래 특별 단속

- 기 간 : 2012. 06. 1 ~ 6. 30
- 단 속 반 : 관리사무소 직원
- 단속내용
 - 정가, 수의매매 미허가 품목 거래행위
 - 비상장, 기록상장 거래 행위 , 외부상인 판매 행위 등

□ 출하농산물 안전성 검사

- 기 간 : 2012. 6월중(3회실시)
- 대 상 : 포항청과(주)외 2개법인
- 관련근거 : 농수산물유통 및 가격안정에 관한 법률 제38조의2
- 검사내용
 - 출하농산물 7~8개품목
 - 안전성검사 전문기관에 의뢰 245종 식품유해물질 검사
 - 검사결과 부적합시 도매시장 최대 3개월간 출하금지