

2016년 하반기 평생학습원 여성문화관 정규강좌 수강생 모집



- 접수기간** 2016. 8. 16(화) / 10:00 ~ 8. 23(화) / 17:00
- 접수방법** 인터넷 선착순 접수 (1인 2과목까지 신청 가능)
- 대 상** 포항시에 주소를 두고 거주하는 18세 이상 남녀 누구나 신청 가능
※ 남성신청 제외과목 : 피부미용, 무용, 요가
- 수 강 료** 주 3시간 이하(월 5,000원), 주 4시간~7시간 이하(월 10,000원), 주 8시간 이상(월 15,000원)
(단, 국민기초생활보장수급자, 국가유공(유족)자, 한부모가정, 사회복지시설 수용자는 1인 1과목에 한해 수강료 면제)
※ 재료비(교재비)는 개강 후 별도
- 교육기간** 2016. 9. 5(월) ~ 12. 24(토)까지 【 16주간 】

구 분	자격 및 내용	증빙서류	비 고	
<우선모집 접수 일정> 2016. 8. 12 (금) (10:00 ~ 17:00) * 선착순 방문 접수 (접수당일 해당 증빙서류 미지참 시 불인정)	국민기초생활보장수급자	수급자증명서	모집정원의 10% 이내	
	한부모가족지원법에 의한 한부모가정	한부모가족증명서		
	국가유공(유족)대상자	국가유공자(유족)확인서		
	3자녀 이상 가정 (미취학아동 : 10. 1. 1 이후 출생자) 여성문화관 여성자원활동센터 자원봉사자 중 '16년 상반기 기준 봉사실적이 48시간 이상 있는 자' * 우선모집은 기술자격증 및 취창업 교육과정에 한함	사회복지사업법에 의한 사회복지시설 수용자	입소사실 확인서	모집정원의 5% 이내
		주민등록등본 또는 가족관계증명서 (3자녀 모두 등재된 서류)	주인등록등본 또는 가족관계증명서 (3자녀 모두 등재된 서류)	
<일반모집 접수 일정> 2016. 8. 16 (화) / 10:00 ~ 2016. 8. 23 (화) / 17:00 * 인터넷 선착순 접수	포항시 평생학습원 홈페이지 (http://lifetimeedu.ipohang.org) * 여성문화관 홈페이지 개편에 따라 반드시 "포항시 평생학습원 홈페이지"에서 수강 신청해야 함 * 접수방법 : 로그인 ⇒ 과목입력 후 검색하기 클릭 ⇒ 교육신청 ⇒ 해당 프로그램 접속 ⇒ 접수신청 * 기존 여성문화관(포항시청) 아이디와 비밀번호 사용가능하며, 본인인증 확인 절차 필요하니 접수 일정 전 미리 확인 하시기 바랍니다 * 본인인증 확인 방법 : 본인명의 휴대전화 소지 또는 공공아이핀 발급 필수		■ 교육분야 (8개) • 기술자격증 교육 • 취.창업교육 • 문화예술 • 생활공예 • 외국어교육 • 정보화교육 • 직장인교육 • 시니어(5070)	
<수강료 납부기간> 2016. 8. 16 (화) / 10:00 ~ 2016. 8. 23 (화) / 24:00	* 결제방법 : 수강신청 절차 완료 후 ⇒ 나의 강좌 ⇒ 나의 예약내역 ⇒ 수강료 결제 * 결제수단 : 카드 및 가상계좌 이용 * 수강신청은 스마트폰으로 가능하나, 수강료 결제는 PC로만 가능함			
<미달과목 접수기간> 2016. 8. 24 (수) / 10:00 ~ 2016. 8. 26 (금) / 17:00 * 선착순 방문 접수	* 접수방법 : 본인 방문접수 원칙 * 구비서류 : 신분증, 해당 수강료 ※ 수강료 면제대상자는 관련 증빙서류 지참			

1. 기술자격증 교육 [14과목, 346명]

구분	강좌명	모집 인원	교육시간	강의실	교육 내용	수강료	예상 재료비 (교재비)
A01	조리이론(기능사반)	30	수, 금 / 10:00 ~ 13:00	301호	조리기능사 필기시험 대비반 (1개월과정) (교육기간 : 2016. 9. 7 ~ 9. 30)	10,000	10,000
A02	한식 조리기능사	24	월 / 10:00 ~ 12:30 수 / 14:00 ~ 16:30	207호	한식조리기능사 실기 전과정에 필요한 조리법의 훈련 실습 - 조리이론(기능사반) 수강하여야 함.	40,000	130,000
A03	중앙식 조리기능사	24	목 / 10:00 ~ 12:00 금 / 14:00 ~ 17:00	207호	중앙식조리기능사 실기 전 과정 - 조리이론(기능사반) 수강하여야 함.	40,000	100,000
A04	제과기능사	24	월, 수 / 10:00 ~ 13:00	206호	제과기능사 이론 및 실기	40,000	200,000
A05	제빵기능사	24	화, 목 / 10:00 ~ 13:00	206호	제빵기능사 이론 및 실기	40,000	160,000
A06	국가공인 한자한문자격증	30	화 / 14:00 ~ 17:00	301호	국가공인 한자급수 및 한자한문자격증 취득과정	20,000	45,000
A07	초등수학지도사	20	월 / 10:00 ~ 13:00	201호	초등학교 수학을 영역별로 교육하는 자격증반	20,000	30,000
A08	리더쉽 스피치지도사	25	월 / 13:30 ~ 16:30	201호	리더쉽과 스피치에 대한 전반적인 교육 (발성·발음훈련, 대중공포증 극복과 3분 스피치 등)	20,000	10,000
A09	바리스타 자격증	20	수 / 10:00 ~ 13:00	201호	커피전문점 창업대비 바리스타 자격증반 (커피문화를 이해하며 인문학적 이론 정립)	20,000	200,000
A10	독서지도사 2급	25	화 / 10:00 ~ 13:00	210호	독서지도사 2급 자격증 대비 교육 (독서지도를 위한 이론과 실제)	20,000	21,000
A11	정리수납 전문가	25	월 / 10:00 ~ 12:00	301호	정리수납전문가 2급 자격증 대비 교육 (소자본 창업을 위한 이론과 실제)	20,000	50,000
A12	동화구연지도사 3급	25	화 / 10:00 ~ 13:00	301호	동화구연지도사 3급 자격증 대비 (실기지도를 통해 아이들의 흥미유발 방법 교육)	20,000	20,000
A13	에스테틱 성형경락 자격증반	20	목 / 10:00 ~ 13:00	205호	혈점을 찾아 혈액순환을 원활하게 해주고 숨어있는 얼굴리인을 만들어 주는 경락마사지 자격증 대비	20,000	100,000
A14	미술심리상담사 3급	30	월 / 14:00 ~ 17:00	210호	미술심리상담사 3급 자격증 대비	20,000	20,000

* 한식조리기능사, 중앙식조리기능사 신청자는 조리이론(기능사반)을 수강하여야 함(단, 조리기능사 필기시험 합격자는 제외)

* 기술자격증반 수강생은 반드시 자격증 시험에 응시하여야 함

2. 취·창업교육 [8과목, 191명]

구분	강좌명	모집 인원	교육시간	강의실	교육 내용	수강료	예상 재료비 (교재비)
C01	웰빙 떡만들기	24	화 / 14:00 ~ 17:00	207호	가정에서 손쉽게 만들수 있는 떡 실습	20,000	160,000
C02	창업준비! 밀반찬	24	화 / 10:00 ~ 12:00	207호	소규모 자본으로 손쉽게 창업하는 밀반찬 메뉴 실습	20,000	100,000
C03	혼례음식 & 궁중요리	24	수 / 10:00 ~ 12:00	207호	혼례음식, 궁중요리	20,000	130,000
C04	건강식 별미요리	24	월 / 14:00 ~ 17:00	207호	양질의 재료로 건강한 밥상 만들기	20,000	100,000
C05	생활한복	25	수, 금 / 10:00 ~ 12:00	208호	간단한 손바느질법, 한복과 생활한복 만들기	40,000	160,000
C06	생활양재	25	월, 수 / 14:00 ~ 16:00	208호	기본패턴을 익혀 재단 및 봉제를 통해 나만의 옷 만들기	40,000	150,000
C07	홈패브릭 인테리어	25	화, 목 / 10:00 ~ 12:00	208호	기초 바느질 및 패브릭(천)을 활용하여 각종 생활 소품 만들기	40,000	100,000
C08	퀵 트	20	목 / 10:00 ~ 12:00	209호	바느질의 기본을 익히고, 조각천으로 생활소품 만들기	20,000	150,000

3. 문화·예술 [17과목, 399명]

구분	강좌명	모집인원	교육시간	강의실	교육내용	수강료	예상재료비(교재비)
D01	아이와 함께 하는 뮤직가튼(육아교육)	12	수 / 10:00 ~ 11:00	203호	유아들이 가족과 일상에서 음악을 친숙히 접할 수 있는 교육 (생후 20개월 ~ 30개월 아기와 엄마)	40,000	-
		12	수 / 11:00 ~ 12:00		유아들이 가족과 일상에서 음악을 친숙히 접할 수 있는 교육 (생후 12개월 ~19개월 아기와 엄마)		-
D02	사진 촬영	25	금 / 10:00 ~ 12:00	202호	생활에 활용가능한 사진에 관한 이론과 실기	20,000	-
D03	파워 줌바댄스	35	수, 금 / 09:30 ~ 11:30	303호	라틴댄스와 휘트니스가 접목되어 유산소운동 및 근력운동을 할 수 있는 줌바댄스	40,000	-
D04	통기타 교실	25	금 / 10:00 ~ 12:00	210호	팝음악을 어쿠스틱 기타(포크기타, 통기타)로 반주하며 노래하는 방법 알기	20,000	5,000
D05	아침을 여는 요가	30	화, 목 / 09:30 ~ 10:30	103호	요가수련을 통해 심신의 균형을 잡고, 면역력을 향상시켜 자연치유력 높임	20,000	-
D06	테라피 요가	35	화, 목 / 11:00 ~ 12:00	103호	신체균형의 안전한 유도를 위해 "도구를 이용"하여 질환을 해소하고, 마음 중심잡기로 스트레스로부터 자유로울 수 있는 요가	20,000	5,000
D07	가야금 초보반	20	목 / 14:00 ~ 16:00	103호	가야금 연주의 기본자세와 쉬운 민요 배우기	20,000	-
D08	헤어스타일 연출법	20	금 / 14:00 ~ 17:00	102호	아름다운 헤어스타일 연출, 모발손질법, 두피관리, 탈모 등 실생활에 활용하는 연출법 배우기	20,000	60,000
D09	논어의 감성학	40	목 / 10:00 ~ 12:00	301호	논어를 주제별로 살펴보고 현대적 의미 파악, 기초 한자 익히기	20,000	2,000
D10	놀이로 추는 우리춤	25	월, 수 / 10:00 ~ 12:00	103호	우리의 멋과 흥이 담겨있는 놀이춤을 생활화 하여 삶의 활력소를 높임	40,000	-
D11	다도와 예절	20	화 / 10:00 ~ 12:00	203호	생활 속의 차와 각종 예절문화 지도	20,000	-
D12	색채의 미술 - 아크릴화	15	화 / 14:00 ~ 16:00	302호	캔버스에 아크릴을 이용해 화려한 색채의 디자인 작품을 손쉽게 작업하여 나만의 스타일로 그림	20,000	67,000
D13	한글서예	20	수 / 10:00 ~ 12:00	302호	서예 기초이론 및 실기	20,000	60,000
D14	수묵화	25	월 / 10:00 ~ 12:00	302호	사군자의 기초이론 및 실기	20,000	50,000
D15	야생화	20	수 / 10:00 ~ 13:00	210호	야생화 꽃피우기와 뿌리 다루기	20,000	100,000
D16	웰빙천연화장품 & 비누만들기	20	월 / 10:00 ~ 12:00	210호	친환경적인 기초 화장품과 세정제류 만들기	20,000	160,000



4. 생활공예 [8과목, 185명]

구분	강좌명	모집 인원	교육시간	강의실	교육 내용	수강료	예상 재료비 (교재비)
E01	감성글씨 캘리그라피	25	월 / 10:00 ~ 12:00	102호	글씨를 아름답게 쓰는 기술로 다양한 종지와 소재의 붓과 먹물 번짐을 이용한 감성 손글씨를 디자인	20,000	100,000
E02	민화공예	25	금 / 10:00 ~ 12:00	302호	민화의 아름다움을 생활소품 제작에 응용	20,000	150,000
E03	사랑이 담긴 손뜨개	25	화 / 10:00 ~ 12:00	209호	대바늘, 코바늘 기초부터 손뜨개 이론 및 소품 만들기	20,000	120,000
E04	생활자수	20	목 / 10:00 ~ 13:00	302호	우리 자수 기법과 서양자수 기법을 이용한 생활소품 제작	20,000	160,000
E05	자연빛깔 천연염색	20	화 / 10:00 ~ 13:00	102호	자연염료를 이용 옷감에 물을 들이는 기술 습득	20,000	100,000
E06	LED 아트 플라워	20	수 / 10:00 ~ 12:00	209호	종이공예와 LED 조명을 접목한 신개념 인테리어 소품 제작	20,000	120,000
E07	기초도자	25	월 / 14:00 ~ 16:00	102호	기초적인 입체작업을 통한 도자기의 기초 이론 및 실습	20,000	50,000
E08	생활도예	25	목 / 14:00 ~ 16:00	102호	일상생활에 필요한 나만의 도자기 만들기	20,000	50,000

5. 외국어 [4과목, 90명]

구분	강좌명	모집 인원	교육시간	강의실	교육 내용	수강료	예상 재료비 (교재비)
F01	영어 기초회화	25	금 / 10:00 ~ 12:00	201호	영어 회화 기초 과정	20,000	10,000
F02	일본어 기초회화	25	목 / 10:00 ~ 12:00	210호	일본어 회화 기초 과정	20,000	11,000
F03	재밌고 신나는 중국어	25	화 / 10:00 ~ 12:00	201호	중국어 일상회화 기초 과정	20,000	13,000
F04	원어민과 함께 베트남어 배우기	15	화 / 14:00 ~ 16:00	210호	원어민과 함께 쉽고 재밌는 생활 베트남어 및 베트남 문화 배우기	20,000	-

6. 정보화교육 [3과목, 75명]

구분	강좌명	모집 인원	교육시간	강의실	교육 내용	수강료	예상 재료비 (교재비)
G01	스마트폰 100% 활용하기	25	월, 수 / 10:00 ~ 12:00	202호	컴퓨터와 스마트폰을 연계하여 올바른 활용법을 배우고, 블로그 직접 운영, 유용한 홍보방법 등 익힘	40,000	
G02	ITQ 자격증반 (한글, 파워포인트)	25	화, 목 / 10:00 ~ 12:00	202호	국가공인 정보기술자격증 취득을 위한 교육	40,000	15,000
G03	컴퓨터 기초에서 마스터까지	25	화, 목 / 13:30 ~ 15:30	202호	윈도우, 한글, 블로그 검색 등	40,000	

7. 직장인 교육 [4과목, 94명]

구분	강좌명	모집 인원	교육시간	강의실	교육 내용	수강료	예상 재료비 (교재비)
H01	바리스타자격증	20	토 / 10:00 ~ 13:00	201호	커피전문점 창업대비 바리스타 자격증반 (남성우선접수 50%)	20,000	200,000
H02	건강 퓨전요리	30	토 / 10:00 ~ 12:00	207호	재료의 효능 및 한방 레시피의 해설을 통해 올바른 레시피 개발과 활용능력 교육 (남성우선접수 50%)	20,000	100,000
H03	케익 & 쿠키만들기	24	토 / 10:00 ~ 12:00	206호	집에서 만들 수 있는 케익과 쿠키 만들기 (남성우선접수 50%)	20,000	160,000
H04	토요 라인댄스	20	토 / 10:00 ~ 12:00	103호	비만탈출 및 체형교정, 신체활동을 통한 스트레스를 해소할 수 있는 신나는 라인댄스	20,000	-

8. 시니어(5070) 교육 [6과목, 274명]

구분	강좌명	모집 인원	교육시간	강의실	교육 내용	수강료	예상 재료비 (교재비)
J01	건강한몸, 탱탱한 피부	20	월 / 10:00 ~ 12:00	205호	인체를 알고, 몸의 밸런스를 맞춰 건강한 몸과 탱탱한 피부 만들기	20,000	25,000
J02	태극권	20	금 / 10:00 ~ 12:00	103호	스트레스로 굳어있는 몸을 이완시켜주는 체조와 명상과 호흡법 배우기	20,000	20,000
J03	한지공예	30	금 / 14:00 ~ 16:00	302호	한지로 실생활에 필요한 고풍스러운 생활소품 만들기	20,000	50,000
J04	가을철 약선요리	24	금 / 10:00 ~ 12:00	207호	제철 재료로 손쉽게 만들 수 있는 약선요리	20,000	100,000
J05	트로트댄스	30	화, 목 / 14:30 ~ 15:30	303호	남녀 누구나 쉽게 따라올 수 있는 동작을 트로트 음악에 맞춰 신나는 댄스 배우기	20,000	-
J06	행복 노래교실	150	토 / 10:00 ~ 12:00	303호	기초발성, 화성, 화음악하기와 다양한 리듬에 맞춰 대중가요 부르기	20,000	5,000

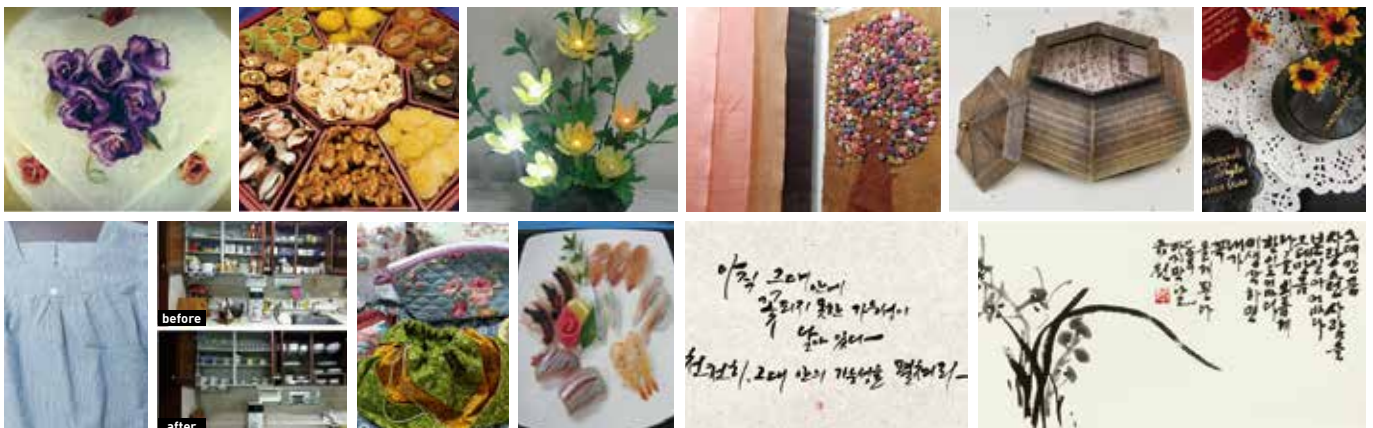

수강신청 유의사항

- 반드시 본인명의 ID로 신청(타인 명의 ID로 수강신청 불가)
 - 1인 2과목 접수 가능(예외 : 조리이론, 행복노래교실)
※ 1인 3과목 이상 수강 신청 시 전과목 수강취소
 - 전 학기 미수료자는 다음학기 동일과목 수강신청 불가
 - 행복노래교실은 개강 후에도 신청 가능
 - 신청과목은 추후 변경 불가
 - 모집정원 외 각 과목별 50%의 후보대기자를 선정
(추후 수강 취소자가 있을 경우 대기 번호 우선 순위별로 접수)
 - 정원의 70% 미만인 강좌는 폐강(폐강 시 수강료 전액 환불)
 - 법정 공휴일, 임시공휴일은 휴강
 - 수강 중 교육장 내 유아동반 불가
 - 인터넷 모집인원은 우선접수된 인원을 제외한 인원임
- ★ 수강신청 시 현재 사용 중인 전화번호를 입력 바랍니다.



찾아오시는 길

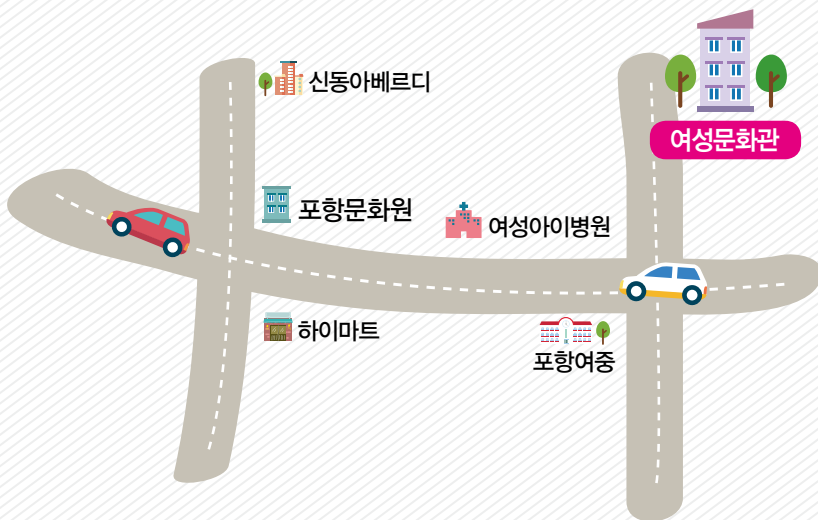

신청문의

포항시 평생학습원여성문화관

☎ 054)270-5541~5

포항시 평생학습원

<http://lifetimeedu.ipohang.org>

대중교통 이용안내

평생학습원여성문화관 앞 하차 102, 109

유성여자고등학교 하차 100, 107, 500

poohang 평생학습원 여성문화관
포항시 ☎054)270-5541~5
포항시 북구 새천년대로933번길 20(우현동)