

건설공사 관리카드

| | | | |
|--|--------------------------------------|------------------|---------------------------------|
| 등록번호 : 2014 - 120 | | | |
| ① 관리부서 | 새마을봉사과 (☎270-2455) | ② 사업명 | 기계 화봉리 대성사 입구 농로포장공사 |
| ③ 사업위치 | 포항시 북구 기계면 화봉리 일원 | | |
| ④ 사업개요 | L형옹벽(H=1.5m) L=61m 콘크리트 포장 L=316m | | |
| ⑤ 사업기간 | 2014.4.16~2014.7.14 | ⑥ 시공회사 (감리회사) | 영동건설(주) 대표 이재환 |
| 감독공무원 | 직 : 시설7급 성명: 권용구 | 준공검사공무원 | 직: 성명: |
| ⑦ 공 정 율 | 전체 : 10% | | |
| ⑧ 총 사업비 : 80백만원 (도급:44 관급:36) | | | |
| ⑨ 사업장 위치도 | | | |
|  | | | |

건설공사 관리카드

| | | | |
|--|--------------------------------|------------------|----------------------|
| 등록번호 : 2014 - 121 | | | |
| ① 관리부서 | 북구청건설교통과 (☎240-7404) | ② 사업명 | 5호광장~죽도파출소 포장보수공사 |
| ③ 사업위치 | 포항시 북구 죽도동 일원 | | |
| ④ 사업개요 | 도로(절삭)포장 A=3,376m ² | | |
| ⑤ 사업기간 | 2014.04.02.~2014.04.21. | ⑥ 시공회사 (감리회사) | 삼윤건설(주) |
| 감독공무원 | 직 : 시설7급 성명: 공철민 | 준공점사공무원 | 직 : 시설6급 성명: 신종석 |
| ⑦ 공 정 율 | 전체 : 97%(준공처리중) | | |
| ⑧ 총 사업비 : 70,000천원 (도급:31,000천원 관급:33,300천원, 폐기물:5,700천원) | | | |
| ⑨ 사업장 위치도 | | | |

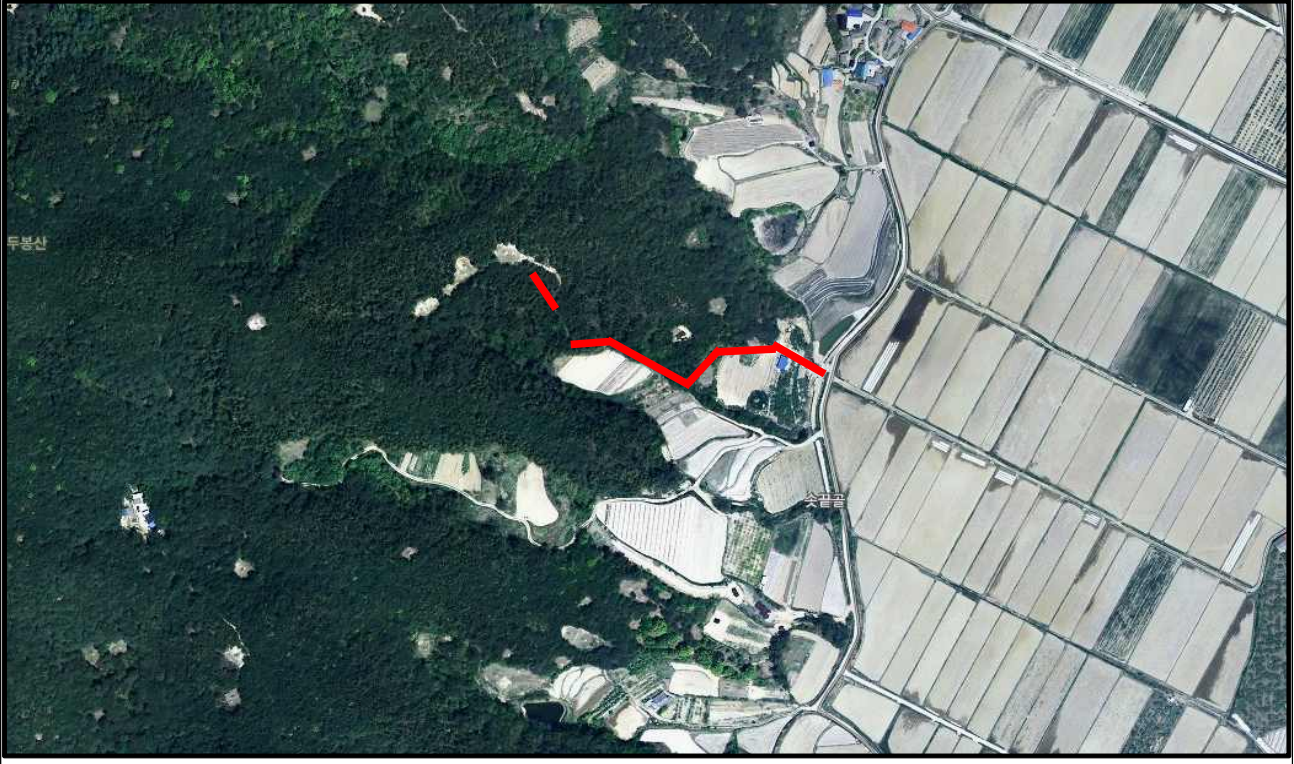

건설공사 관리카드

| | | | |
|---|--------------------------------|------------------|---------------------|
| 등록번호 : 2014 - 122 | | | |
| ① 관리부서 | 북구청건설교통과 (☎240-7404) | ② 사업명 | 용흥교~동지고가교 포장보수공사 |
| ③ 사업위치 | 포항시 북구 용흥동 일원 | | |
| ④ 사업개요 | 도로(절삭)포장 A=5,715m ² | | |
| ⑤ 사업기간 | 2014.03.11. ~ 2014.03.30. | ⑥ 시공회사 (감리회사) | (주)우영건설 |
| 감독공무원 | 직 : 시설7급 성명: 공철민 | 준공점사공무원 | 직 : 시설7급 성명: 공철민 |
| ⑦ 공 정 율 | 전체 : 100%(준공완료) | | |
| ⑧ 총 사업비 : 80,000천원 (도급:22,900천원 관급:46,600천원, 폐기물:10,500천원) | | | |
| ⑨ 사업장 위치도 | | | |
| | | | |

건설공사 관리카드

| | | | |
|--|-------------------------|------------------|--------------------------|
| 등록번호 : 2014 - 123 | | | |
| ① 관리부서 | 북구청건설교통과 (☎240-7404) | ② 사업명 | 롯데낙천대뒷편(소1-25) 인도개설공사 |
| ③ 사업위치 | 포항시 북구 장성동 일원 | | |
| ④ 사업개요 | 인도개설 L=510m | | |
| ⑤ 사업기간 | 2014.03.27.~2014.05.25. | ⑥ 시공회사 (감리회사) | 동호건설(주) |
| 감독공무원 | 직 : 시설7급 성명: 공철민 | 준공점사공무원 | 직 : 시설6급 성명: 신종석 |
| ⑦ 공 정 율 | 전체 : 30%(구조물 터파기) | | |
| ⑧ 총 사업비 : 80,000천원 (도급:34,900천원 관급:18,600천원, 폐기물:6,500천원) | | | |
| ⑨ 사업장 위치도 | | | |
| | | | |

건설공사 관리카드

| | | | |
|--|---------------------------|------------------|--------------------------|
| 등록번호 : 2014 - 124 | | | |
| ① 관리부서 | 북구청건설교통과 (☎240-7413) | ② 사업명 | 송라면 상송리 소하천(냉천천) 정비공사 |
| ③ 사업위치 | 포항시 북구 송라면 일원 | | |
| ④ 사업개요 | 하천정비 L=99m | | |
| ⑤ 사업기간 | 2014.02.25. ~ 2014.04.25. | ⑥ 시공회사 (감리회사) | 대운건설(주) |
| 감독공무원 | 직 : 시설8급 성명: 주성태 | 준공검사공무원 | 직 : 행정6급 성명: 박운중 |
| ⑦ 공 정 율 | 전체 : 80%(호안블록설치) | | |
| ⑧ 총 사업비 : 70,000천원 (도급:45,170천원 관급:24,830천원) | | | |
| ⑨ 사업장 위치도 | | | |



건설공사 관리카드

| | | | |
|--|---------------------------|------------------|----------------------------|
| 등록번호 : 2014 - 125 | | | |
| ① 관리부서 | 북구청건설교통과 (☎240-7413) | ② 사업명 | 기계면 지가2리 소하천(소금실천) 정비공사 |
| ③ 사업위치 | 포항시 북구 기계면 일원 | | |
| ④ 사업개요 | 하천정비 L=73m | | |
| ⑤ 사업기간 | 2014.03.07. ~ 2014.06.04. | ⑥ 시공회사 (감리회사) | (주)기인건설 |
| 감독공무원 | 직 : 시설8급 성명: 주성태 | 준공검사공무원 | 직 : 행정6급 성명: 박운중 |
| ⑦ 공 정 율 | 전체 : 30%(호안블록설치) | | |
| ⑧ 총 사업비 : 40,600천원 (도급:22,510천원 관급:18,090천원) | | | |
| ⑨ 사업장 위치도 | | | |



건설공사 관리카드

| | | | |
|-------------------|---------------------------|------------------|-----------------------------------|
| 등록번호 : 2014 - 126 | | | |
| ① 관리부서 | 북구청건설교통과 (☎240-7413) | ② 사업명 | 청하면 고현2리 소하천(고현천, 어화천) 정비공사 |
| ③ 사업위치 | 포항시 북구 청하면 일원 | | |
| ④ 사업개요 | 하천정비 L=94m | | |
| ⑤ 사업기간 | 2014.03.03. ~ 2014.05.31. | ⑥ 시공회사 (감리회사) | 한동산업개발(주) |
| 감독공무원 | 직 : 시설8급 성명: 주성태 | 준공검사공무원 | 직 : 행정6급 성명: 박운중 |
| ⑦ 공 정 율 | 전체 : 100%(준공) | | |

⑧ 총 사업비 : 50,000천원 (도급:30,440천원 관급:19,560천원)

⑨ 사업장 위치도

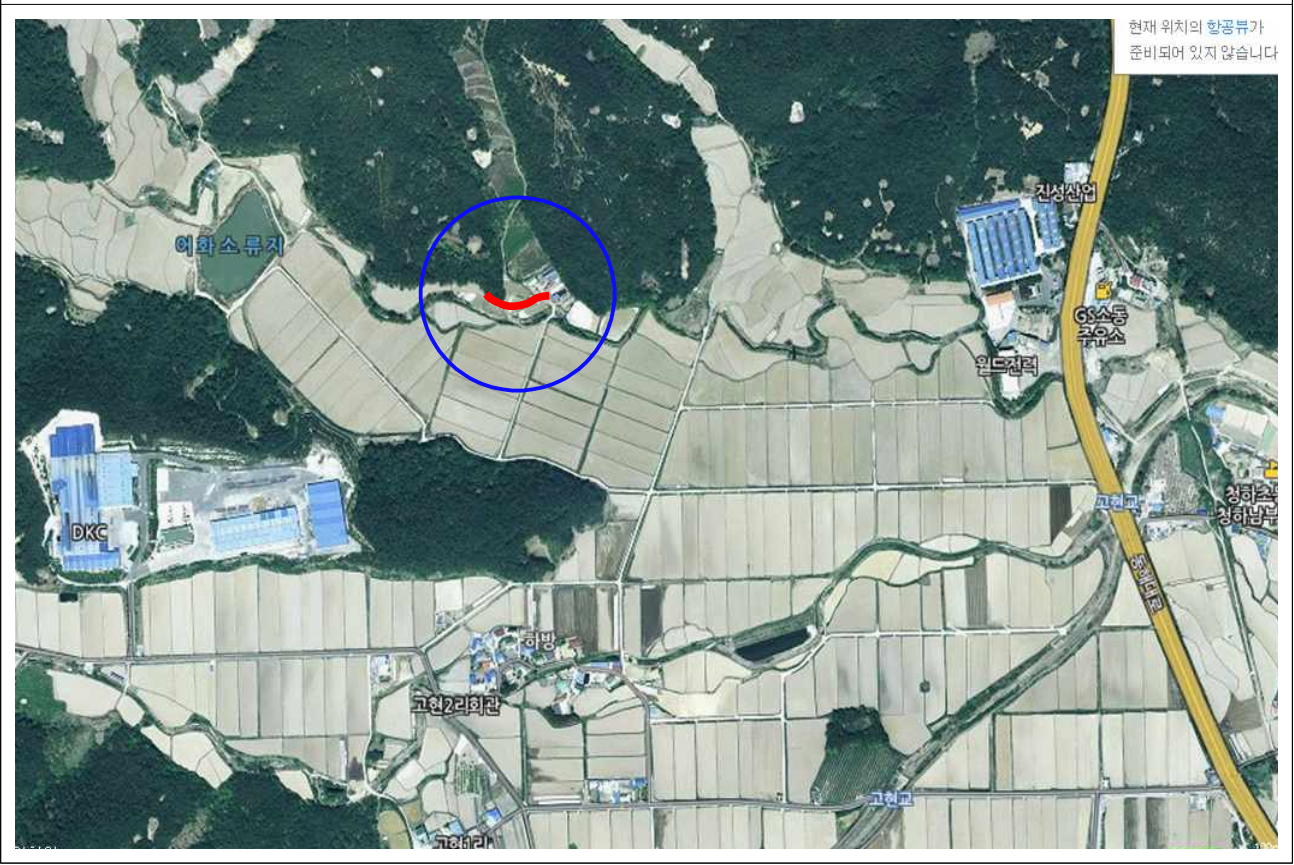

건설공사 관리카드

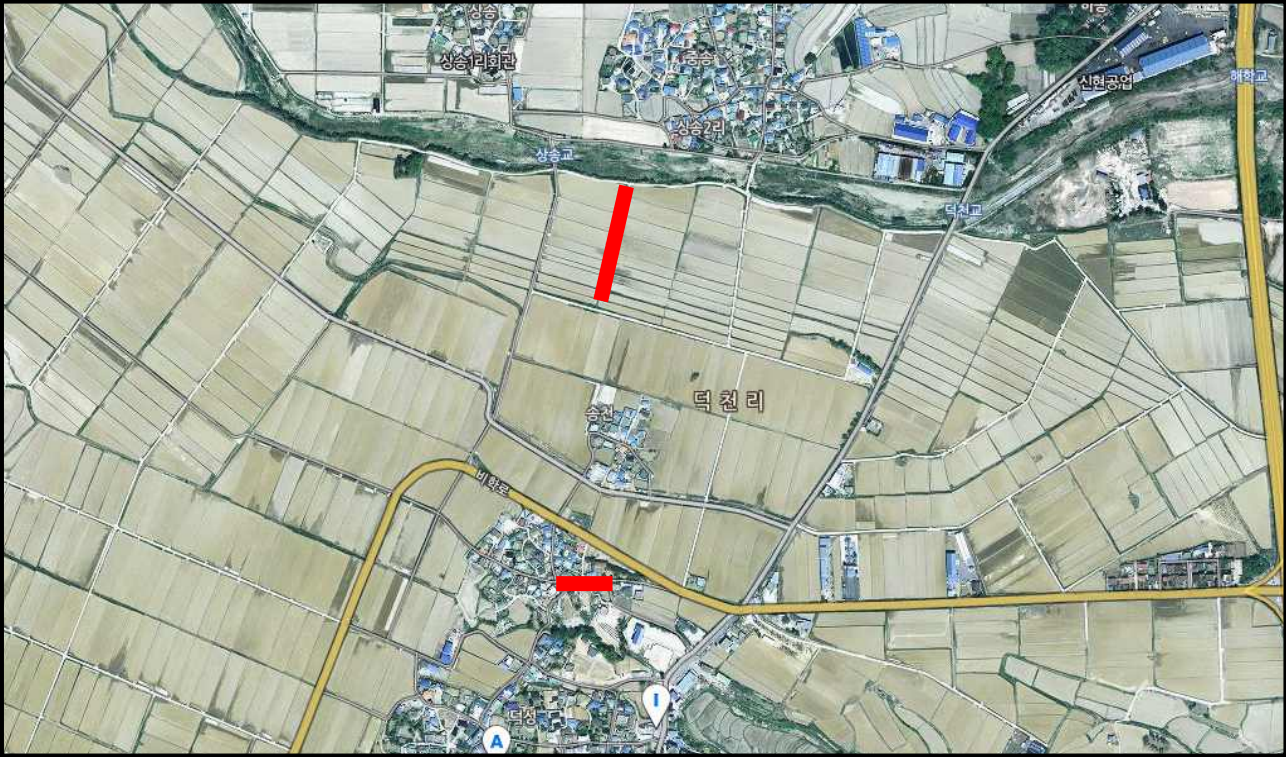
| | | | |
|--|---|------------------|----------------------------------|
| 등록번호 : 2014 - 127 | | | |
| ① 관리부서 | 새마을봉사과 (☎270-2455) | ② 사업명 | 청하 덕천리 하수도설치 및 농로포장공사 |
| ③ 사업위치 | 포항시 북구 청하면 덕천리 일원 | | |
| ④ 사업개요 | 하수도설치(D300~400mm) L=95m 콘크리트 포장(B=3m) L=175m | | |
| ⑤ 사업기간 | 2014.4.7~2014.7.5 | ⑥ 시공회사 (감리회사) | (주)새동건설 대표 이대근 |
| 감독공무원 | 직 : 시설7급 성명: 권용구 | 준공검사공무원 | 직: 성명: |
| ⑦ 공 정 율 | 전체 : 10% | | |
| ⑧ 총 사업비 : 50백만원 (도급:31 관급:19) | | | |
| ⑨ 사업장 위치도 | | | |
|  | | | |

건설공사 관리카드

| | | | |
|--|---|------------------|---------------------|
| 등록번호 : 2014 - 128 | | | |
| ① 관리부서 | 새마을봉사과 (☎270-2455) | ② 사업명 | 청하 이가리 하수도 설치공사 |
| ③ 사업위치 | 포항시 북구 청하면 이가리 일원 | | |
| ④ 사업개요 | 수로개거(0.6*0.6) L=37m PE이중벽관(D600~700) L=83m | | |
| ⑤ 사업기간 | 2014.4.7~2014.7.5 | ⑥ 시공회사 (감리회사) | 케이와이건설(주) 대표 김영배 |
| 감독공무원 | 직 : 시설7급 성명: 권용구 | 준공검사공무원 | 직: 성명: |
| ⑦ 공 정 율 | 전체 : 10% | | |
| ⑧ 총 사업비 : 65백만원 (도급:29 관급:27 폐기물:4 기타:5) | | | |
| ⑨ 사업장 위치도 | | | |
| | | | |