

# 건설공사 관리카드

등록번호 : 2014 - 222			
① 관리부서	도로과 (☎270-3324)	② 사업명	철강공단내 가로등 설치공사
③ 사업위치	포항시 남구 제철동 포스코 철도 건널목 ~ TCC동양		
④ 사업개요	가로등 설치 46본		
⑤ 사업기간	2014. 8. 5 ~ 11. 2	⑥ 시공회사 (감리회사)	(주)세진
감독공무원	직 : 지방공업서기 성명: 여 현 동	준공검사공무원	직 : 지방공업주사 성명: 황 철 우
⑦ 공 정 율	전체 : 95 % ,		당해연도 : 95 %
⑧ 총 사업비 : 197백만원 ( 도급 : 117, 관급 : 79, 전기수용 1 )			

## ⑨ 사업장 위치도



# 건설공사 관리카드

등록번호 : 2014 - 223			
① 관리부서	도로과 (☎270-3323)	② 사업명	LED 보안등 교체사업
③ 사업위치	해도동, 송도동, 죽도동, 중앙동, 두호동 일원		
④ 사업개요	LED 보안등 교체 902개		
⑤ 사업기간	2014. 4. 30 ~ 6. 28	⑥ 시공회사 (감리회사)	(주)태영전기
감독공무원	직 : 지방공업주사보 성명: 최 태 환	준공검사공무원	직 : 지방공업주사 성명: 황 철 우
⑦ 공 정 율	전체 : 100 %, 당해연도 : 100 %		
⑧ 총 사업비 : 802백만원 ( 도급 : 200, 관급 : 602 )			
⑨ 사업장 위치도			

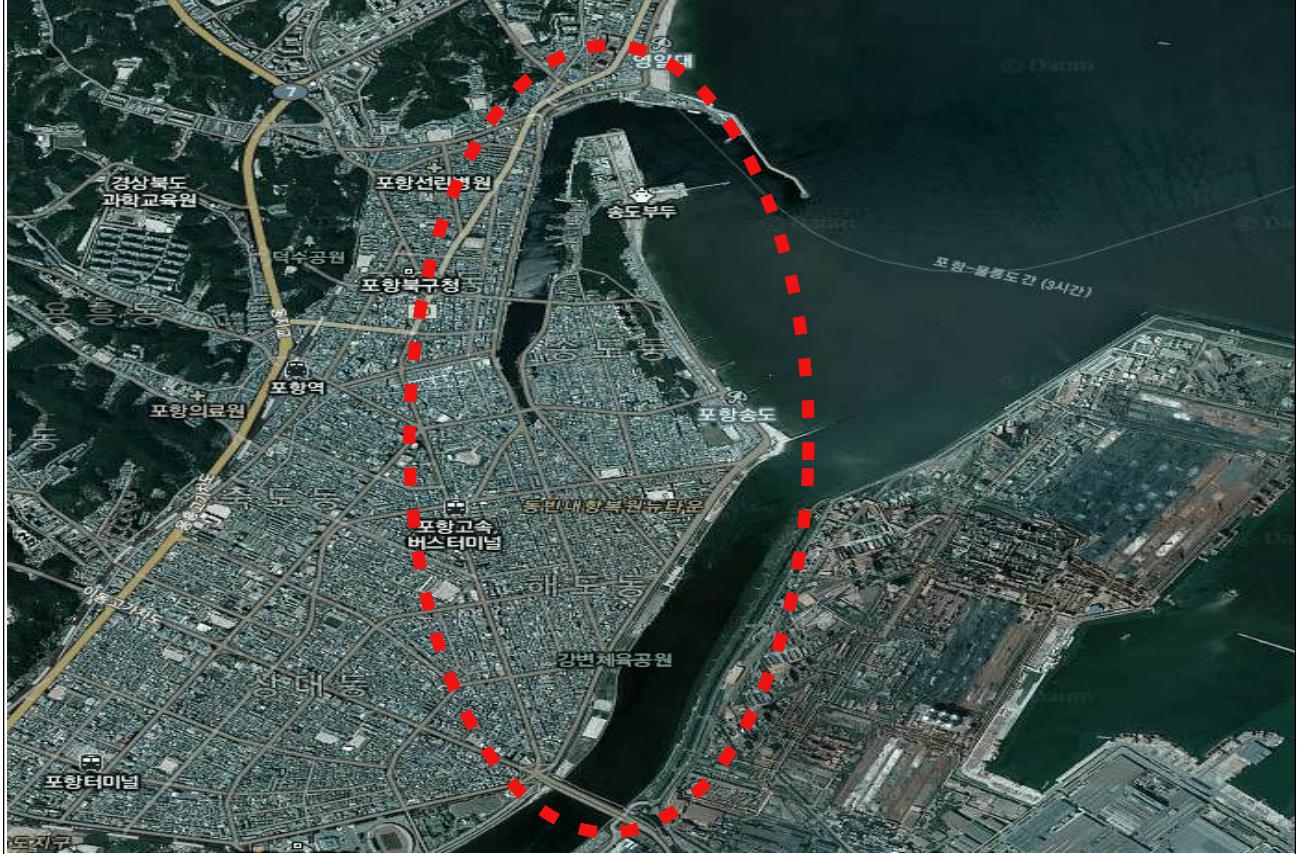

# 건설공사 관리카드

등록번호 : 2014 - 224			
① 관리부서	도로과 (☎270-3433)	② 사업명	홍해 용천2리(면도104) 도로개설공사
③ 사업위치	북구 홍해읍 용천2리 일원		
④ 사업개요	도로개설 L=164m(B=8m)		
⑤ 사업기간	2014. 4. 21 ~ 10.31	⑥ 시공회사 (감리회사)	(주)한동알앤씨 천기화
감독공무원	직 : 지방시설주사보 성명: 이상협	준공검사공무원	직 : 성명:
⑦ 공 정 율	전체 : 90 % ,		당해연도 : 90 %
⑧ 총 사업비 : 86백만원 ( 도급 : 40, 관급 : 46 )			
⑨ 사업장 위치도			

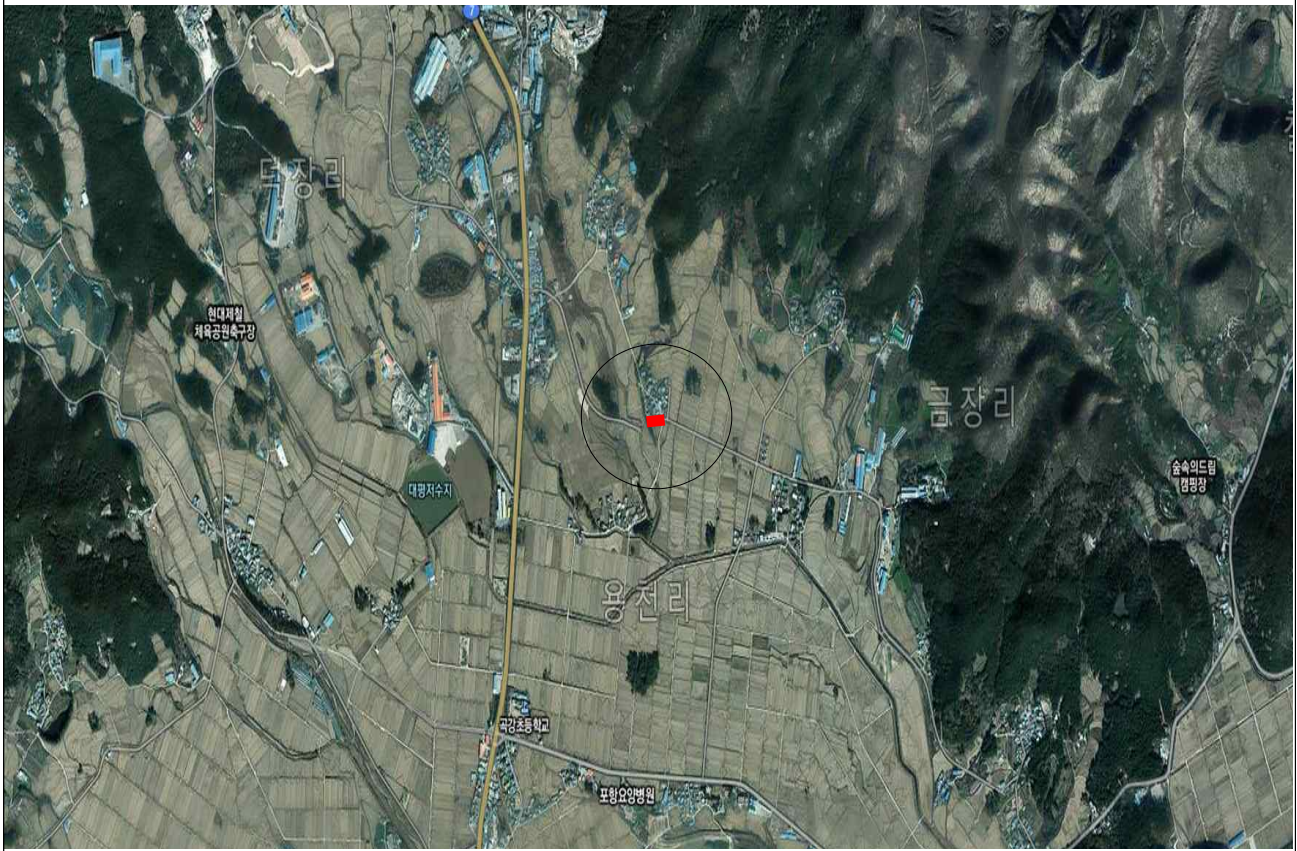

# 건설공사 관리카드

등록번호 : 2014 - 225			
① 관리부서	도로과 (☎270-3433)	② 사업명	신광 흥곡1리(리도202) 도로 확포장공사
③ 사업위치	북구 신광면 흥곡1리 일원		
④ 사업개요	도로 확포장 L=630m(B=7.5m)		
⑤ 사업기간	2014. 4. 25 ~ 2015. 4.24	⑥ 시공회사 (감리회사)	하나종합건설(주) 박효실
감독공무원	직 : 지방시설주사보 성명: 이상협	준공검사공무원	직 : 성명:
⑦ 공 정 율	전체 : 50%, 당해연도 : 30%		
⑧ 총 사업비 : 514백만원 ( 도급 : 256, 관급 : 234, 폐기물 : 24 )			
⑨ 사업장 위치도			

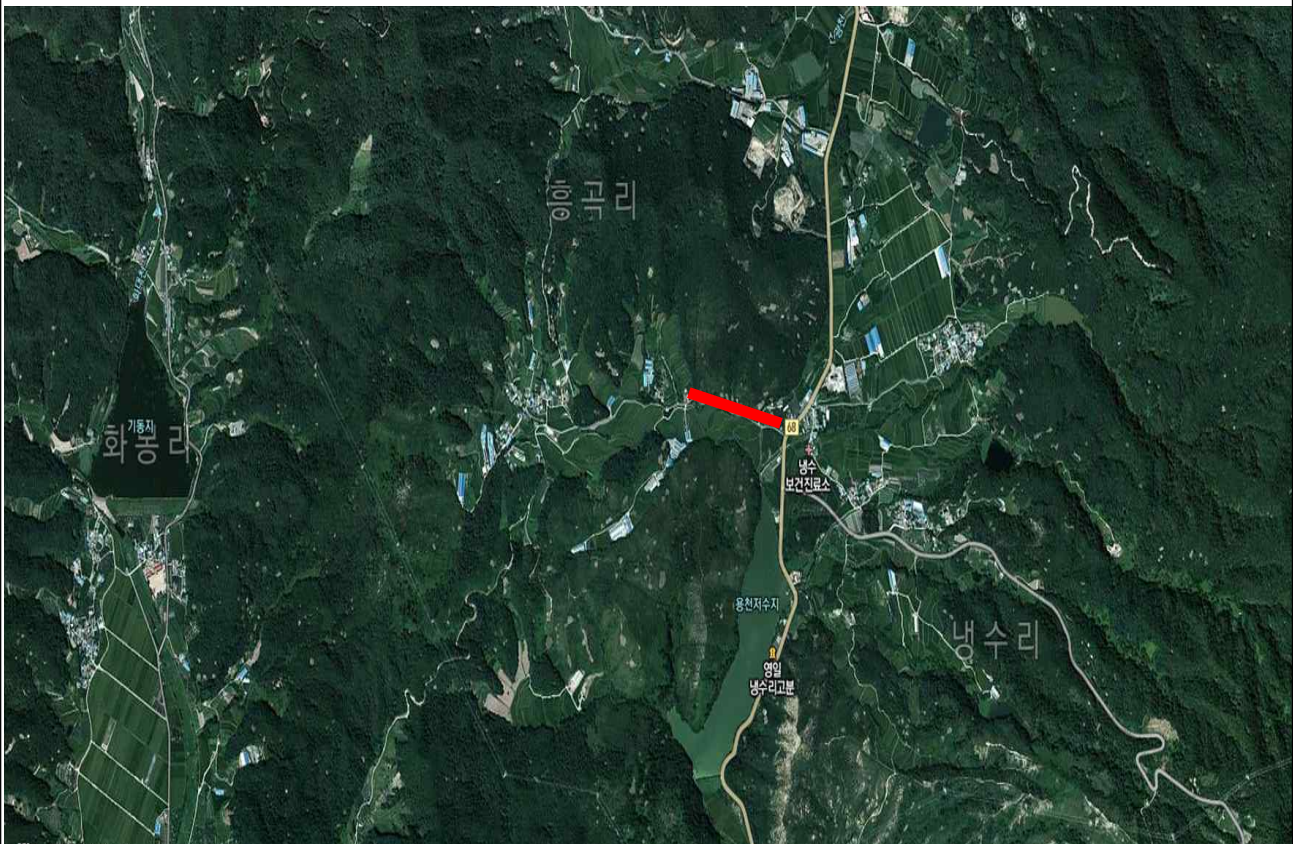

# 건설공사 관리카드

등록번호 : 2014 - 226			
① 관리부서	도로과 (☎270-3433)	② 사업명	신광 기일리(리도213) 도로 확포장공사
③ 사업위치	북구 신광면 기일리 일원		
④ 사업개요	도로개설 L=360m(B=7m)		
⑤ 사업기간	2014. 4. 9 ~ 2015. 4. 8	⑥ 시공회사 (감리회사)	(유)노엘종합건설 정재운
감독공무원	직 : 지방시설주사보 성명: 이상협	준공검사공무원	직 : 성명:
⑦ 공 정 율	전체 : 10 %,		당해연도 : 10 %
⑧ 총 사업비 : 549백만원 ( 도급 : 358, 관급 : 164, 폐기물 : 27)			
⑨ 사업장 위치도			

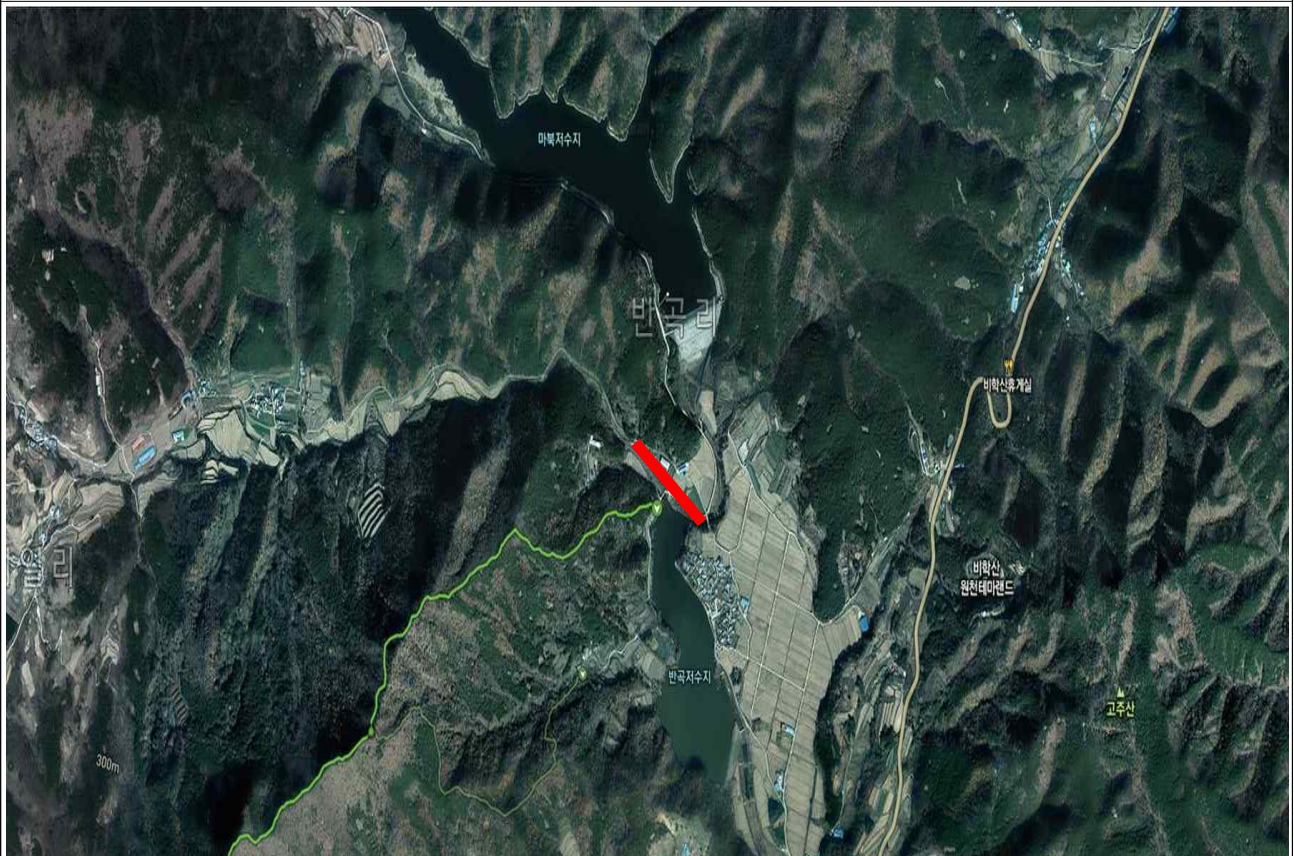

# 건설공사 관리카드

등록번호 : 2014 - 227			
① 관리부서	도로과 (☎270-3433)	② 사업명	흥해 약성선(농도301) 도로 확포장공사
③ 사업위치	북구 흥해읍 약성리 ~ 흥안리 일원		
④ 사업개요	도로개설 L=1,815m(B=8m)		
⑤ 사업기간	2014. 3. 5 ~ 2015.12.20	⑥ 시공회사 (감리회사)	금하건설(주) 정선자
감독공무원	직 : 지방시설주사보 성명: 이상협	준공검사공무원	직 : 성명:
⑦ 공 정 율	전체 : 100 %, 당해연도 : 100 %		
⑧ 총 사업비 : 1,291백만원 ( 도급 : 517, 관급 : 705, 폐기물 : 71 )			
⑨ 사업장 위치도			

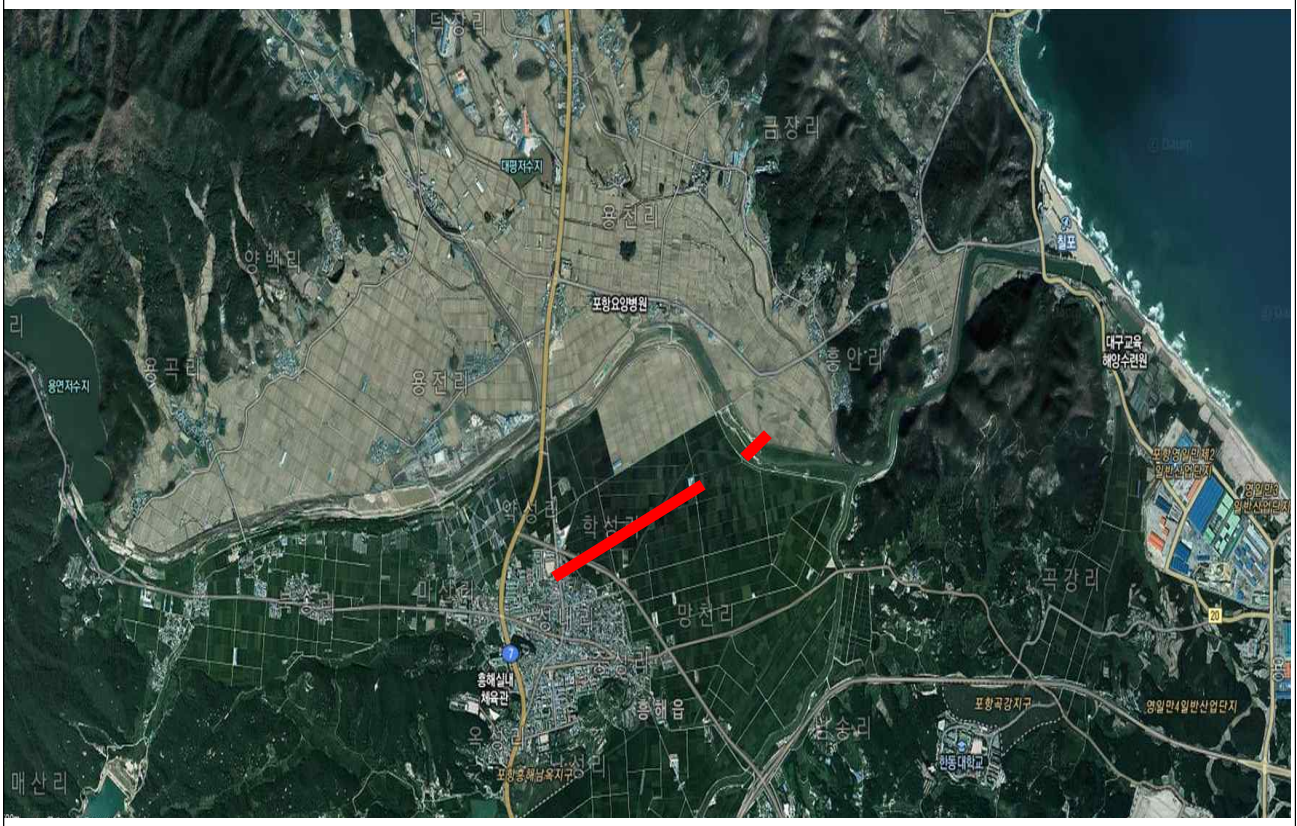

# 건설공사 관리카드

등록번호 : 2014 - 228			
① 관리부서	도로과 (☎270-3433)	② 사업명	흥해 곡강2교(농도301) 개체공사
③ 사업위치	북구 흥해읍 용천리 ~ 흥안리 일원		
④ 사업개요	교량개체 L=165m(B=8~9m)		
⑤ 사업기간	2014. 7.11 ~ 2015. 7.10	⑥ 시공회사 (감리회사)	진지건설(주) 김진호
감독공무원	직 : 지방시설주사보 성명: 이상협	준공검사공무원	직 : 성명:
⑦ 공 정 율	전체 : 10%,		당해연도 : 15%
⑧ 총 사업비 : 1,600백만원 ( 도급 : 873, 관급 : 693, 폐기물 : 34 )			
⑨ 사업장 위치도			

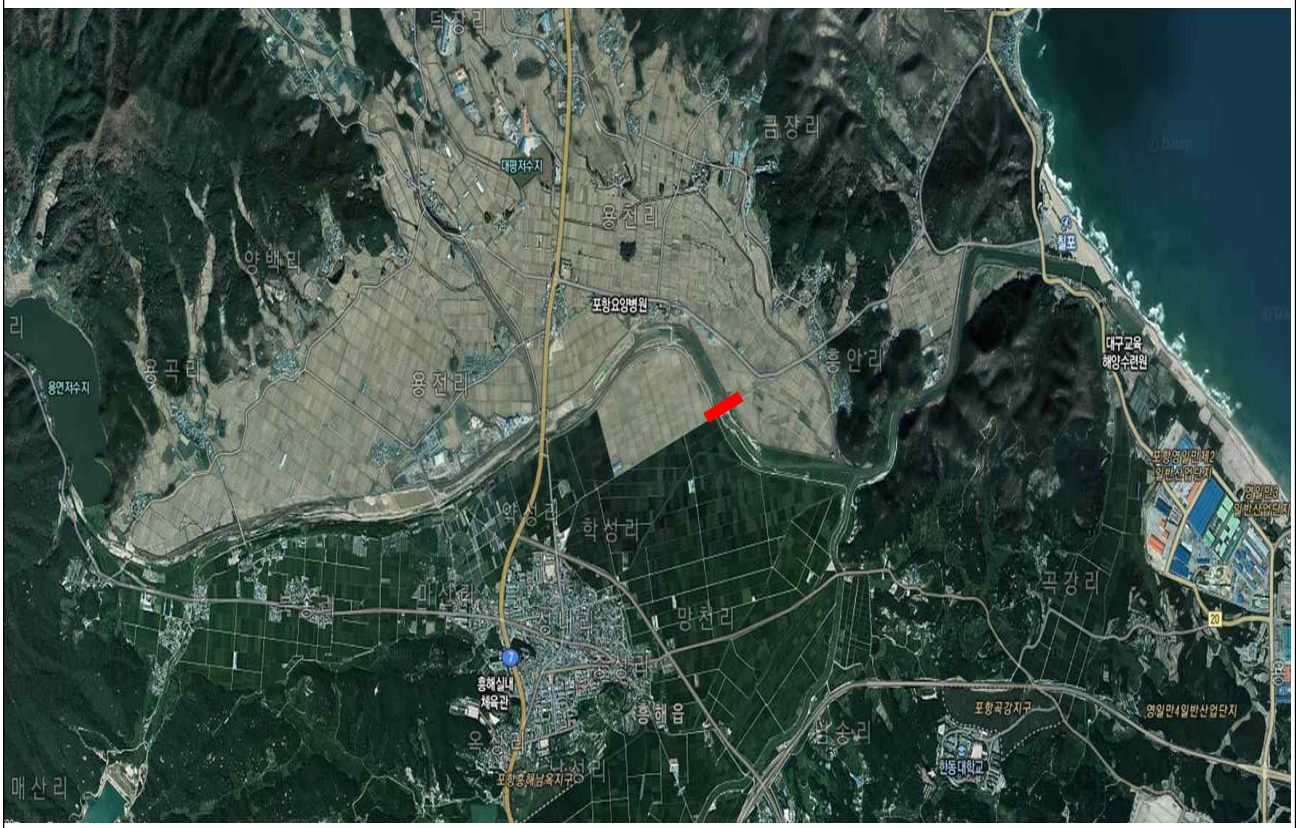





# 건설공사 관리카드

등록번호 : 2014 - 230

① 관리부서	<b>도로과</b> (☎270-3444)	② 사업명	<b>장성동 장량초등학교 뒤</b> (소3-154) 개설공사
③ 사업위치	포항시 북구 장성동 437-4번지 일원		
④ 사업개요	도로개설 L=62m B=6.0m		
⑤ 사업기간	2014. 7. 16 ~ 2014. 9. 23	⑥ 시공회사 (감리회사)	우정건설(주)
감독공무원	직 : 시설8 성명: 박진섭	준공검사공무원	직: 시설6 성명: 최한두
⑦ 공 정 율	전체 : 100%,		당해연도 : 100%
⑧ 총 사업비 : 43,024천원 ( 도급 : 28,738, 관급 : 14,286 )			
⑨ 사업장 위치도			

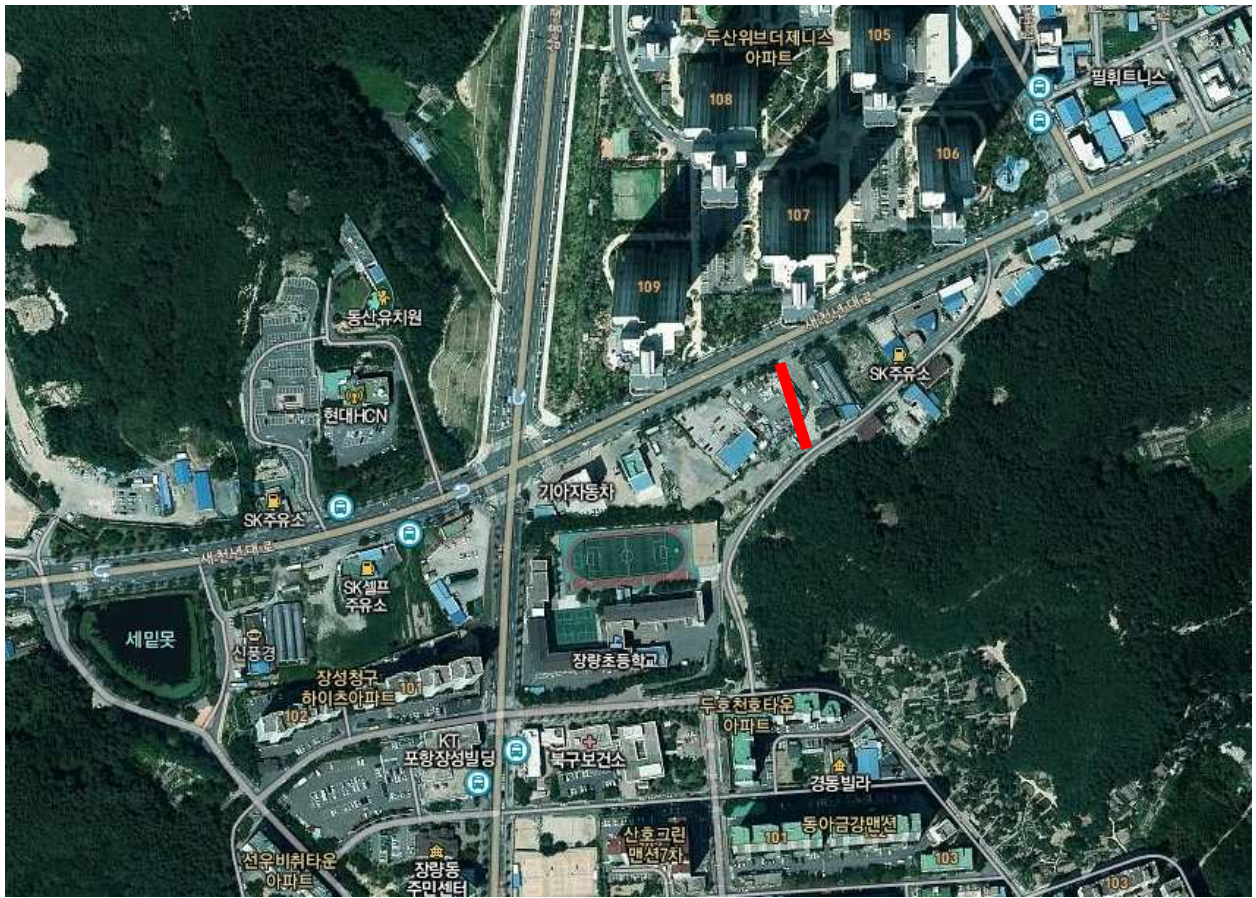

# 건설공사 관리카드

등록번호 : 2014 - 231			
① 관리부서	도로과 (☎270-3444)	② 사업명	청림동 도시계획도로 (소1-8) 개설공사
③ 사업위치	포항시 남구 청림동 315-8번지 일원		
④ 사업개요	도로개설 L=152m B=10.0m		
⑤ 사업기간	2014. 8. 18 ~ 2014. 11. 15	⑥ 시공회사 (감리회사)	(주)두경건설
감독공무원	직 : 시설8 성명: 박진섭	준공검사공무원	직: 성명:
⑦ 공 정 율	전체 : 30%,		당해연도 : 30%
⑧ 총 사업비 : 143,588천원 ( 도급 : 66,568, 관급 : 75,300, 폐기물 : 1,720 )			
⑨ 사업장 위치도			



# 건설공사 관리카드

등록번호 : 2014 - 232			
① 관리부서	도로과 (☎270-3444)	② 사업명	청림동 도시계획도로 (소3-1) 개설공사
③ 사업위치	포항시 남구 청림동 970-5번지 일원		
④ 사업개요	도로개설 L=82m B=6.0m		
⑤ 사업기간	2014. 10. 10 ~ 2014. 12. 08	⑥ 시공회사 (감리회사)	(주)우영건설
감독공무원	직 : 시설8 성명: 박진섭	준공검사공무원	직: 성명:
⑦ 공 정 율	전체 : 5%,		당해연도 : 5%
⑧ 총 사업비 : 44,728천원 ( 도급 : 28,978, 관급 : 12,400, 폐기물 : 3,350 )			
⑨ 사업장 위치도			



# 건설공사 관리카드

등록번호 : 2014 - 233			
① 관리부서	도로과 (☎270-3444)	② 사업명	우창동 도시계획도로 (소1-38) 개설공사
③ 사업위치	포항시 북구 우현동 90-11번지 일원		
④ 사업개요	도로개설 L=31m B=6.0m		
⑤ 사업기간	2014. 10. 02 ~ 2014. 11. 30	⑥ 시공회사 (감리회사)	(주)대보
감독공무원	직 : 시설8 성명: 박진섭	준공검사공무원	직: 성명:
⑦ 공 정 율	전체 : 5%,		당해연도 : 5%
⑧ 총 사업비 : 33,757천원 ( 도급 : 22,357, 관급 : 11,400 )			
⑨ 사업장 위치도			





# 건설공사 관리카드

등록번호 : 2014 - 235			
① 관리부서	<b>도로과</b> (☎270-3435)	② 사업명	<b>기북 탐정리(농도301) 도로 확포장공사</b>
③ 사업위치	포항시 북구 기북면 탐정리 일원		
④ 사업개요	도로확포장공사 L= 200m		
⑤ 사업기간	2014.4.28 ~ 2014.8.22	⑥ 시공회사 (감리회사)	(주)선남건설
감독공무원	직 : 시설8급 성명: 신우성	준공검사공무원	직: 시설6급 성명: 양철우
⑦ 공 정 율	전체 : 100 %,		당해연도 : 100 %
⑧ 총 사업비 : 67백만원 ( 도급 : 47, 관급 : 17, 폐기물 : 3 )			
⑨ 사업장 위치도			

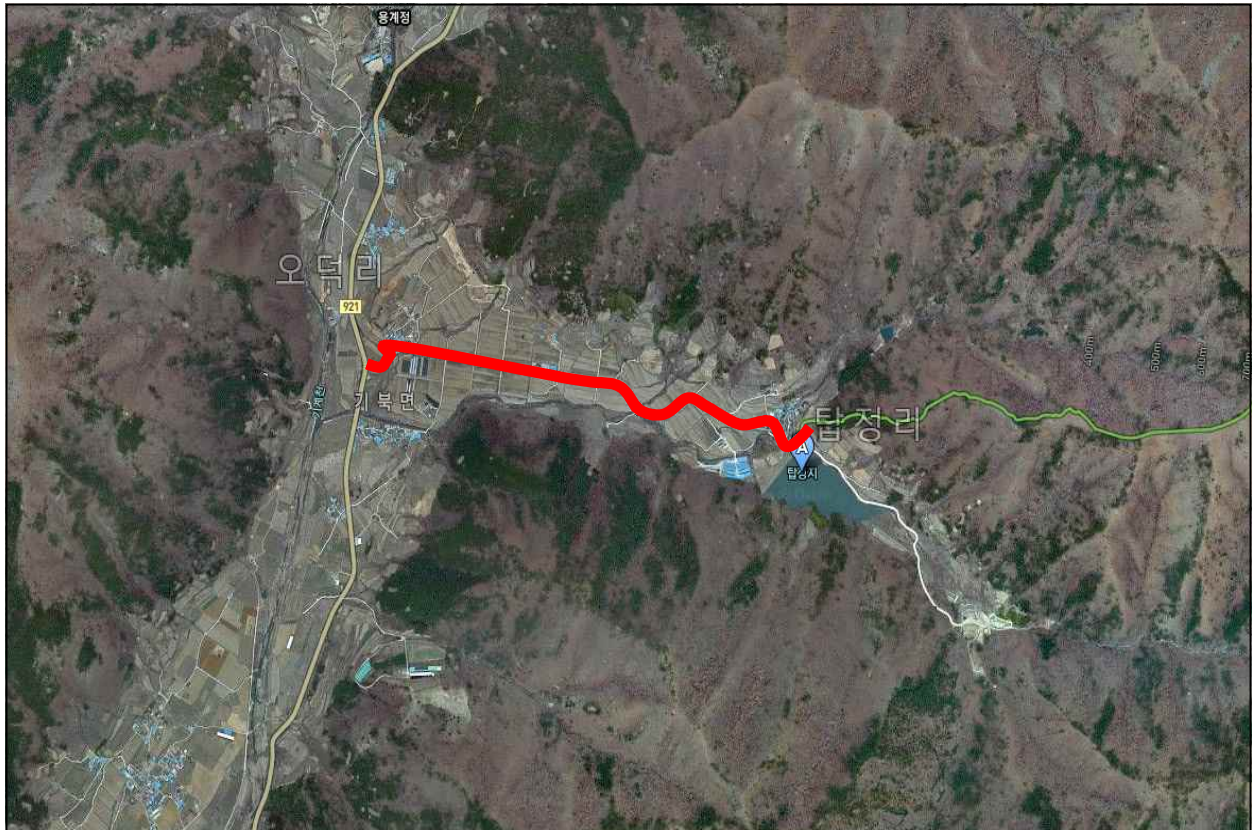

# 건설공사 관리카드

등록번호 : 2014 - 236			
① 관리부서	도로과 (☎270-3435)	② 사업명	기계 화대리 마을안길 확포장공사
③ 사업위치	포항시 북구 기계면 화대리 일원		
④ 사업개요	도로확포장공사 L=310m, B=6.5m		
⑤ 사업기간	2014.1.3 ~ 2014.8.24 (2014.05.14공사중지중)	⑥ 시공회사 (감리회사)	부길토건(주)
감독공무원	직 : 시설8급 성명: 신우성	준공검사공무원	직: 시설6급 성명: 양철우
⑦ 공 정 율	전체 : 10 %, 당해연도 : 10 %		
⑧ 총 사업비 : 427백만원 ( 도급 : 207, 관급 : 206, 폐기물 : 14 )			
⑨ 사업장 위치도			

